



HAHN
KUNSTSTOFFE

www.hanit.de



2023
**PRODUKTE &
INFORMATIONEN**

hanit®
KUNSTSTOFFRECYCLING

Garantierte Qualität



ULRICH KOSSIN

FIRMENGRÜNDER HAHN KUNSTSTOFFE

Manch einer ist fasziniert, wenn er von Ulrich Kossins Lebensweg hört, der als 7-jähriges Kind mit seiner Familie aus seiner Heimat Schlesien vertrieben wurde und mit „nichts“ neu startete. Der Volksschüler hat es geschafft, ein international agierendes Unternehmen aufzubauen, das heute im Recyceln von Kunststoffen weltweit führend ist.

Ulrich Kossin war ein Abenteurer mit Köpfchen. Er begann seinen beruflichen Weg solide als selbständiger Steuerberater in Vreden, Westfalen. Das Fertigen von Produkten hat ihn dennoch immer begeistert. Als 1991 deutschlandweit die Verpackungsverordnung eingeführt wurde, gab ihm das den ausschlaggebenden Impuls, ein Kunststoff-Recycling-Unternehmen aufzubauen.

So fing Ulrich Kossin 1993 damit an, auf der ehemaligen Military-Airbase Hahn in Rheinland-Pfalz, die ersten Recycling-Produkte herzustellen.

Kunststoffrecycling war Pionierarbeit: Die ersten 10 Jahre – besonders hart. Ulrich Kossin ließ sich dennoch nicht abhalten, das zu tun, an das er glaubte, und konnte auch harte Zeiten durchstehen.

Die Qualität war zu Beginn so schlecht, dass Pfähle & Co. das Firmengelände nicht verlassen durften. Es war herausfordernd, aus dem Materialmix „Haushaltskunststoffe“ (PP, PE, Multilayer, Fremdstoffe, ...) eine homogene Masse und gute Produkte herzustellen – er und seine begeisterten Mitarbeiter haben den richtigen Weg gefunden. Wir müssen heute erfreut schmunzeln, wenn wir einen Pfahl aus den ersten Chargen mit den heutigen vergleichen.

Im Jahr 2014 hat Ulrich Kossin sich verabschiedet. HAHN Kunststoffe bleibt seinen Wurzeln treu und arbeitet nach wie vor daran, im Sinne unserer Umwelt, bestehende Rohstoffe aus den Müllbergen wiederzuverwenden und daraus nützliche und langlebige Produkte herzustellen.



WIR ÜBER UNS

1993 begannen wir am Flughafen Hahn (Hunsrück) aus unserem Werkstoff hanit® Produkte aus Recyclingkunststoff zu fertigen. Heute produzieren wir zudem in Manchester (England), Udine (Italien) und Nähe Toronto (Kanada). Weitere Vertriebsstandorte befinden sich in der Nähe von San Sebastián (Spanien) und in Metz (Frankreich).

- » hanit® steht für Fertigteile und Profile aus hochwertigen Gebraucht-Kunststoffen.
- » Innovative Produktionsverfahren, eigener Formen- und Werkzeugbau, hohes Fertigungs-Know-how.
- » hanit® Produkte haben außergewöhnlich technische sowie betriebswirtschaftliche Nutzungseigenschaften.
- » Marktführer aufgrund der Marktanteile, des umfangreichen Produktsortiments und einer hohen Lieferfähigkeit.

Am Herzen liegt uns die Zufriedenheit unserer Kunden. Dafür setzen wir uns 365 Tage / 24-7 für Sie ein.

MARKENZEICHEN

hanit®

BESCHÄFTIGTE

500 Mitarbeiter an 6 Standorten in Europa und Nordamerika

BETRIEBSSTÄTTEN

220.000 m², davon 14.500 m² Produktionshallen und Verwaltungsgebäude

SORTIMENT

Ca. 2.000 Standardprodukte und technische Artikel

KAPAZITÄT

Aufbereitung, Verwertung und Vermarktung von jährlich 90.000 t Post Consumer Abfall

TECHNIK

Verarbeitung von gebrauchten Kunststoffverpackungen zu Agglomeraten bzw. Pellets; Fertigteilproduktion im Extrusions-, Intrusions-, Press- und Spritzgussverfahren

KNOW-HOW

Eigene Forschung, Entwicklung und Konstruktion für Produktdesign und Verfahrenstechnik

LEISTUNG

Kunden- und marktorientiertes Produktangebot; qualifizierte Beratung und Kundenbetreuung bei kurzen Lieferzeiten

QUALITÄT

hanit® Produkte sind für Spielplätze geeignet. Rohstoffe sind gemäß DIN EN 71 Teil 3 geprüft. Regelmäßige Zertifizierung; interne und externe Qualitätskontrollen

DAS SIND WIR

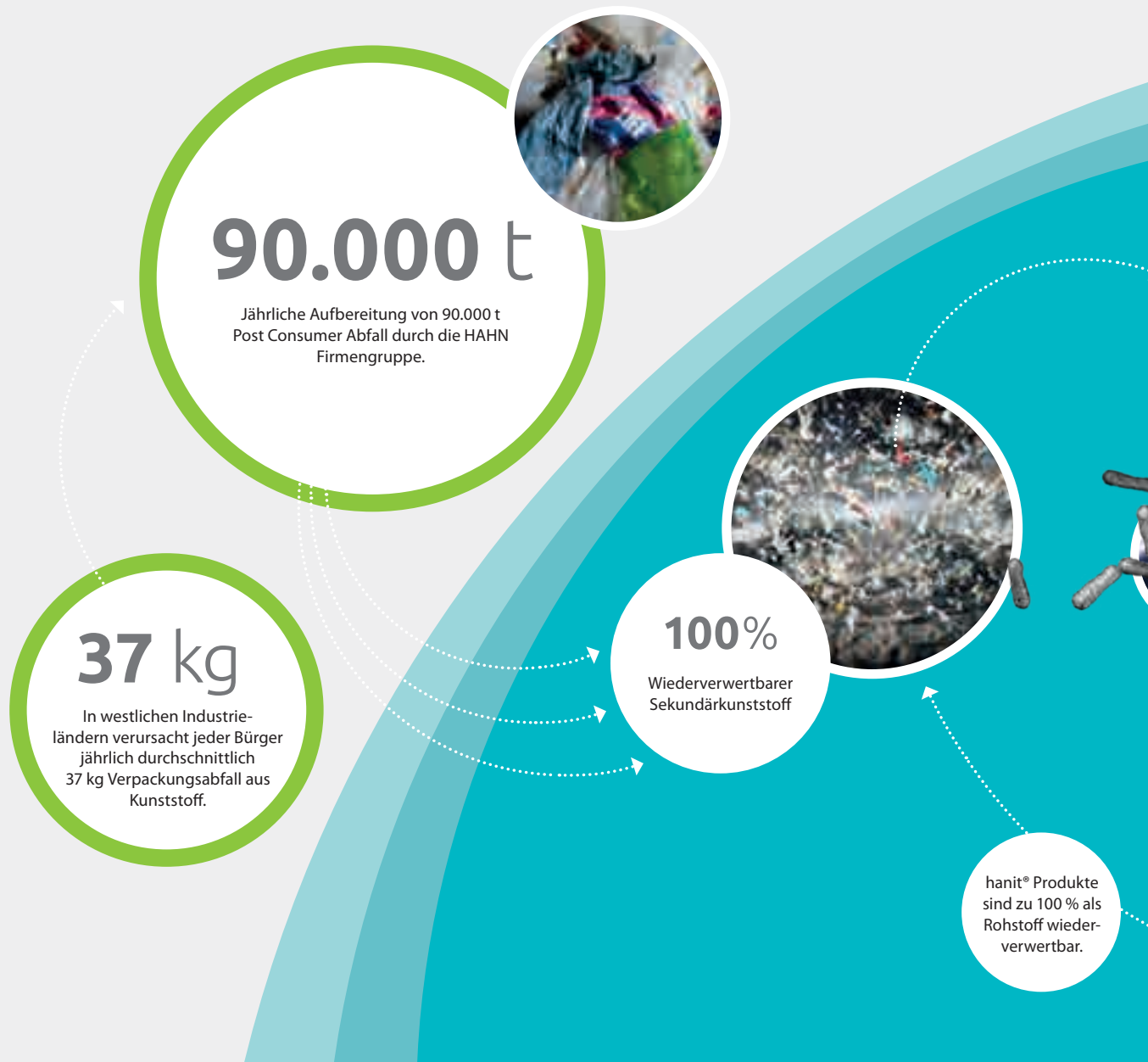

Die Firmengruppe HAHN zählt von Anfang an, seit 1993, zu den Pionieren des Recyclings. Mit dieser Erfahrung erzeugen wir, als Partner der Entsorgungsindustrie, aus 90.000 t Kunststoff-Verpackungsmüll Produkte höchster Qualität.

Mit unserem Produktmix und der hochentwickelten Verfahrenstechnik sind wir einzigartig. Unsere Werke sind, gegenüber den meisten Recycling-Unternehmen weltweit, in der Lage, Mischkunststoffe hochqualitativ aufzubereiten und zu verarbeiten. Für dessen Reinigung benötigen wir kein Wasser. So schonen wir auch in dieser Hinsicht natürliche Ressourcen und Energie. Das Material,

das in komplexen Prozessen bei uns im Hause erzeugt wird, heißt hanit® – unser Rohstoff.

Zertifizierungen und Auszeichnungen externer Gremien und Institute bestätigen unsere Qualität immer wieder. So erhielten wir als erstes Unternehmen in Deutschland den „Grünen Engel“, den Recyclingpreis des Mittelstands. Unsere Produkte sind hygienisch einwandfrei, nach der europäischen Norm für Spielzeugsicherheit freigegeben und seit Jahren mit dem „Blauen Engel“, dem Gütesiegel für umweltfreundliche Produkte, ausgezeichnet.

65.000 t

Produktion von jährlich 65.000 t Fertigprodukten.

Das entspricht ca. des sechsfachen Gewichts des Eiffelturms.



hanit®

6

Standorte in Europa und Nordamerika

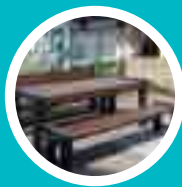

500

Mitarbeiter

220.000

Quadratmeter Betriebsgröße.
Dies entspricht einer Fläche von 30 Fussballfeldern.



ca. 2.000

Herstellung von über 2.000 unterschiedlichen Produkten.

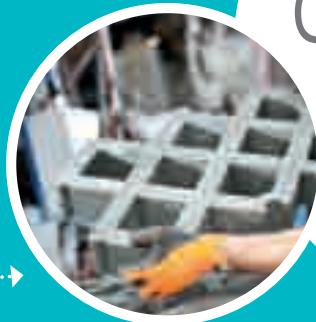

Durch ökologische Verfahrenstechnik entstehen aus kurzlebigen Verpackungen hochwertige Produkte. So wird aus Plastiktüten eine Parkbank, die Jahrzehnte hält.

Dafür bürgen weltweit 500 Mitarbeiter, allesamt überzeugte Wiederverwerter. Denn wo Abfall nicht vermeidbar ist, ist Recycling die Lösung. Daher unsere Bitte: Bevorzugen Sie beim Einkauf Produkte mit Recyclinganteil, und trennen Sie Abfall konsequent.

hanit®



WERKZEUGAUSWAHL



SÄGEN & TRENNEN

Mittels schnelllaufenden Band- und Kreissägen mit leicht geschränkten Zähnen, vorzugsweise aus Hartmetall, wird ein optimales Schnittbild erreicht. Um ein Verschmieren des Kunststoffs zu vermeiden, wird eine schnelle Spanabfuhr empfohlen. Längenkürzungen können auch mittels einer Kettensäge durchgeführt werden. Hierbei ist ein Genauigkeitsverlust zu berücksichtigen.



FRÄSEN

Hier sollte der Spanquerschnitt möglichst groß gewählt werden, um die Zerspanungswärme relativ niedrig zu halten. Schnitttiefe und Vorschub sollten groß sein, die Schnittgeschwindigkeit dagegen niedrig. Um die Standzeit der Werkzeuge zu erhöhen, empfehlen wir, Fräser mit Wendeschneidplatten aus Hartmetall zu verwenden.



BOHREN

Spiralbohrer mit einem Drallwinkel von 20° bis 30° und einem Spitzenwinkel von 110° bis 120° können fast immer eingesetzt werden. Um hohe Reibungswärme zu vermeiden, sollten vor allem bei größeren Bohrtiefen gelegentlich Entspannungshübe vorgenommen werden.



HOBELN

Standardhobel sind auch für den Einsatz bei Kunststoffen geeignet. Die Oberfläche ist in starkem Maße abhängig von Vorschub, Schnittgeschwindigkeit, Frei- und Spanwinkel sowie vom Zustand der Bearbeitungsmesser.



ENTGRATEN

Winkelschleifer eignen sich aufgrund der hohen Drehzahl nicht für Schneidarbeiten. Kunststoffteile, die nach ihrer Bearbeitung Grate oder Kanten aufweisen, können mit dem Winkelschleifer bearbeitet werden.

VERARBEITUNGSHINWEISE



Sollen Recyclingprofile verschraubt werden, ist das zu befestigende Profil vorzubohren (z.B. Bretter, Stegbohlen, Vierkantprofile). Die Bohrung ist größer als die Schraube auszuführen, zu empfehlen sind Langlöcher, um das temperaturbedingte Ausdehnungsverhalten des Materials zu berücksichtigen.



Recyclingprofile sind aufgrund ihrer Beschaffenheit nur bedingt streichfähig. Mit dem Einsatz von dauerelastischen Kunststofffarben (Allwetterfarben) in Verbindung mit einer angerauten Oberfläche und Grundierung wurden gute Ergebnisse erzielt. An Randstellen und Kanten sind allerdings Abplatzungen wahrscheinlich. Eine dauerhafte Farbhaftung kann nicht gewährleistet werden.



hanit® Produkte können sowohl konventionell als auch mit Schussapparaten genagelt werden. Durch die kompakte Oberfläche ist das Eindringen in die Profile aber schwieriger als bei Holz. Bitte beachten Sie dies bei der Fixierung.



Im Gegensatz zu Holz- oder Metallprodukten weist Kunststoff eine geringere Steifigkeit bei höherer Flexibilität auf. Für Stützabstände im Steg-, Zaun- und Terrassenbau sind diese besonderen Materialeigenschaften entsprechend zu beachten.



Werden die Profile eingeschlagen, empfehlen wir den Einsatz einer Ramme oder eines Kantenschutzes, um Beschädigungen am Produkt zu vermeiden.



Bretter, Balken und Vierkantprofile dürfen nicht pressverbaut werden. Die Profile können temperaturbedingt Längenschwankungen von +/- 1,5 % aufweisen. Bei Einbau ist daher ein Ausdehnungsabstand (Dehnungsfuge) einzuhalten.



Sonneneinstrahlung wirkt sich auf die Ausrichtung der Profile aus und kann beispielsweise dazu führen, dass sich Zaunpfosten neigen. Um Verwerfungen durch Sonneneinstrahlung zu vermeiden, sollen die Profile nicht lose gelagert werden.



Für viele Produkte und Anwendungen haben wir statische Nachweise, Einbauempfehlungen und Montageanleitungen. Mehr Informationen finden Sie unter: www.hanit.de im Downloadbereich oder direkt beim jeweiligen Produkt.

hanit® Produkte können bei Bedarf mit herkömmlichen Werkzeugen und Maschinen aus der Holz- und Metallverarbeitung bearbeitet werden. Aufgrund der Eigenschaften des Materials sind aber einige Besonderheiten zu beachten:

- » Allgemein verursacht die Bearbeitung der Profile einen höheren Werkzeugverschleiß. Wir empfehlen daher den Einsatz hartmetallbestückter Werkzeuge.
- » Recyclingprodukte haben eine geschlossene Oberfläche. Der Kern hat eine teilweise gitternetzartige Struktur, die bei der maschinellen Bearbeitung sichtbar wird. Dies sind materialbedingte Eigenschaften und kein Grund für Beanstandungen.
- » Einige hanit® Produkte sind mit einer zusätzlichen Metallarmierung versehen. Diese erkennen Sie an dem Produkthinweis „mit Armierung“ oder „armiert“. Bei diesen Produkten sollten Schnitte (Länge/Breite) vermieden werden.
- » Die bei der Bearbeitung eventuell anfallenden Späne sollten durch entsprechende Absauganlagen oder Vorrichtungen aufgefangen werden, sodass diese im Anschluss wiederverwertet werden können.

WARUM hanit® EINZIGARTIG IST



BESTÄNDIGKEIT

- » Witterungsbeständig
- » Wetterfest
- » Verrottungsfest
- » Ganzjähriger Einsatz möglich
- » Feuchtigkeitsabweisend, keine Wasseraufnahme, daher schnell trocknend



ÖKOLOGISCH

- » Ohne Imprägnierungen hergestellt
- » Entlastung der Deponien, nachhaltig umweltschonend
- » Recyclbar im werkstofflichen Kreislauf
- » Ausgezeichnet mit dem Umweltzeichen „DER BLAUE ENGEL“
- » Wasserneutral



ÖKONOMISCH

- » Lange Nutzungsdauer
- » Widerstandsfähig gegen Öle, Laugen, Säuren und Salzwasser
- » Geringe Wartungs- und Unterhaltungskosten
- » Aus hochwertig aufbereiteten Sekundärkunststoffen (Polyolefinen) gefertigt
- » Sehr gutes Preis-Qualitäts-Verhältnis
- » Idealer Konstruktionswerkstoff, insbesondere für robuste Profile und Fertigteile



GERINGES GEWICHT

- » Nur ca. 1/3 des Gewichts von Beton
- » Einbau ohne schweres Gerät möglich
- » Höhere Ladekapazität
- » Transportkostensparnisse
- » Schnellerer Verbau
- » Geringere Arbeitsbelastung



EINFACHE VERARBEITUNG

- » Mechanisch leicht zu bearbeiten (bohren, sägen, schrauben, nageln)
- » Einfache Anpassungen vor Ort möglich



SICHERHEIT & PFLEGE

- » Splitterfrei, dadurch geringe Verletzungsgefahr
- » Schadstofffrei, nach DIN EN 71-3 (Europäische Norm für die Sicherheit von Spielzeugen)
- » Keine Pflege erforderlich
- » Wartungsfrei

APROPOS RECYCLING

Vorurteile sind hartnäckig: „Am Ende wird ohnehin alles verbrannt“ oder „Wir trennen den Müll, und später landet alles auf dem gleichen Haufen.“

Fakt ist: Verpackungen mit dem grünen Punkt werden wiederverwertet. Und so läuft es ab:

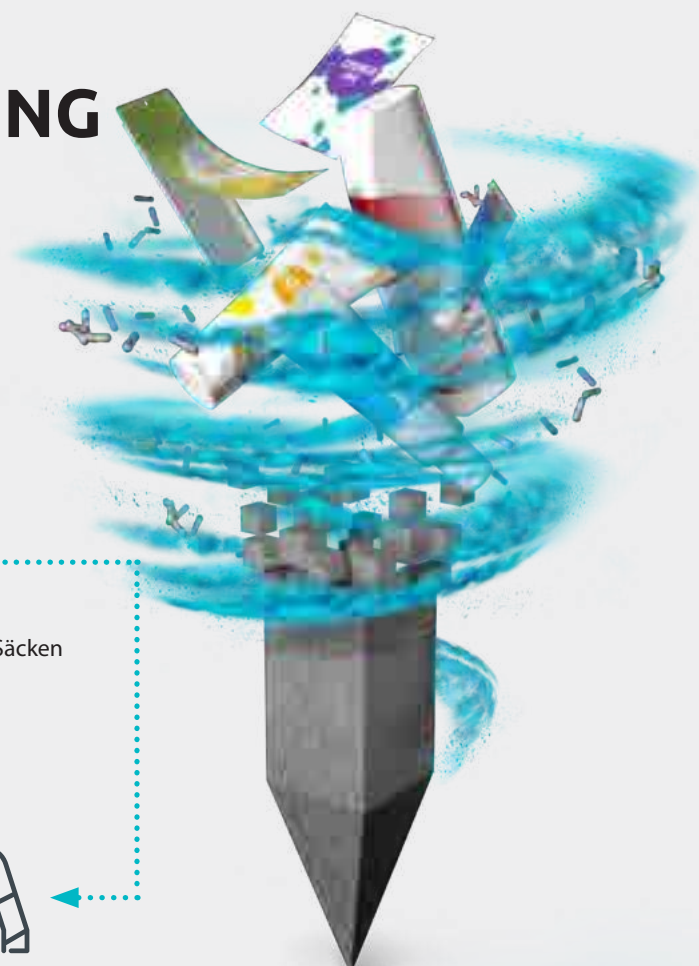

Alles beginnt in privaten Haushalten. Dort werden Verpackungen in Wertstofftonnen...



... oder in gelben Säcken gesammelt.



Dort werden die Verpackungen nach Rohstoffen getrennt (unter anderem in Weißblech und Kunststoffe). Ungeeignete Reste werden aussortiert.



Der Inhalt der Wertstofftonnen und -säcke wird zu Sortieranlagen gefahren.



Die Kunststoffverpackungen werden zu Ballen gepresst und bei Hahn Kunststoffe angeliefert.



Aus den Ballen stellen wir Pellets her, die die Basis für unseren Wertstoff hanit® sind.



Die Pellets werden geschmolzen und in Formen gespritzt. Manchmal mischen wir der Kunststoffschmelze Farbe bei.

DER RECYCLINGKREISLAUF – IHR BEITRAG

Jeder Mensch kann einen Beitrag zu wirkungsvollem Recycling und Umweltschutz leisten. Hier einige Tipps:

- » Entsorgen Sie Verpackungen ausschließlich in den vorgesehenen Sammelbehältern.
- » Plastikbecher braucht man nicht auszuspülen. Sauber auskratzen reicht völlig.
- » Reißen Sie bei Plastikbechern den Aludeckel ganz ab. So fällt das Sortieren leichter.
- » Bitte Verpackungen nicht ineinander verschachteln – sie lassen sich dann schwerer trennen.



So entstehen unterschiedlichste Produkte.

Wenn diese irgendwann in ferner Zukunft nicht mehr genutzt werden, kann man sie mühelos wieder recyceln – der Kreislauf beginnt von Neuem.

FARBWELTEN VON hanit®

hanit® Recyclingprodukte sind, je nach Produkt, in verschiedenen Farben lieferbar.

Ausgangsbasis jedes Produktes ist ein graues Granulat, welches im Herstellungsprozess eingefärbt wird.

BITTE BEACHTEN SIE FOLGENDE HINWEISE ZU DEN FARBEN VON hanit®:

- » Die Verwendung von Recyclat (hanit® Pellets) kann zu Schwankungen der Farbe und Optik der Produkte führen. Die abgebildeten Farbkacheln dienen aus diesem Grund nur der Orientierung. Abweichungen hiervon sind herstellungsbedingt unvermeidbar und stellen somit keine Reklamationsgrundlage dar.
- » Graue Profile werden nicht eingefärbt. Der Farbton ist das Resultat des Herstellungsprozesses ohne Farbzusatz (natur). Aufgrund der Variationen im Ausgangsmaterial sind bei grauen Profilen Abweichungen in der Farbgebung tendenziell eher möglich.
- » Alle weiteren Farben werden durch Einfärbung des grauen Ausgangsgranulates erzielt. Die Profile sind dabei vollständig durchfärbt und nicht nur oberflächlich behandelt.
- » hanit® Profile zeichnen sich durch eine gedeckte Farbgebung aus. Dies unterstreicht den natürlichen Charakter der Produkte.
- » Im Zeitverlauf können die Farben und somit die Produkte aufhellen. Hierbei handelt es sich um einen natürlichen Prozess, der die Funktionalität der Produkte nicht beeinträchtigt. Farbveränderungen, wie z. B. Aufhellungen, sind von der Garantie ausgenommen.

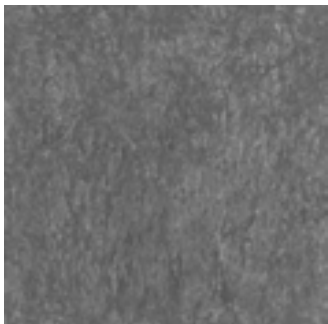

GRAU

Ähnlich RAL 7000/7005/7023



BRAUN

Ähnlich RAL 8011/8017
hanit® Ultra ähnlich RAL 8014/8019



ANTHRAZIT

Ähnlich RAL 7016/7021



GRÜN

Ähnlich RAL 6005/6028



BLAU

Ähnlich RAL 5001/5007



ROT

Ähnlich RAL 3016/3031

HINWEISE ZUM BLAUEN ENGEL™



www.blauer-engel.de/uz30a

WARUM UNSERE PRODUKTE MIT UND OHNE UMWELTZEICHEN NACHHALTIG SIND

Den Blauen Engel der Bundesregierung gibt es seit 1978. Mit diesem Siegel werden Produkte und Dienstleistungen ausgezeichnet, die „umweltfreundlicher als vergleichbare konventionelle Produkte und Dienstleistungen“ sind.

Woran lässt sich Umweltfreundlichkeit konkret festmachen? Ein Produkt, das den Blauen Engel tragen will, muss unter anderem „Ressourcen bei der Herstellung sparen“, „aus nachhaltig produzierten Rohstoffen hergestellt werden“, „besonders langlebig“ sein und „sich gut recyceln lassen“.

All diese Kriterien treffen in vorbildlicher Weise auf Produkte aus hanit® zu. Denn das selbst entwickelte Basismaterial von HAHN Kunststoffe ist ein nachhaltig produzierter Rohstoff, der ökologische Maßstäbe setzt. Statt fossile Ressourcen aufzubrechen, baut hanit® auf dem Prinzip der Wiederverwertung auf. Daher ist es naheliegend, dass zahlreiche unserer Produkte bereits seit 2005 berechtigt sind, das Umweltzeichen Blauer Engel zu tragen.

Jedoch nicht alle. Dafür gibt es eine plausible Erklärung. Einige Erzeugnisse stellen besonders hohe Anforderungen an Stabilität und Belastbarkeit. Aus diesem Grund benötigen sie z.B. eine Armierung. Da solche Stahlteile konventionell hergestellt und von uns zugekauft werden, sind diese ergänzenden Komponenten nicht Blauer Engel-konform, und damit auch nicht das Produkt als Ganzes. Ähnliches gilt für die extrem robusten und widerstandsfähigen Erzeugnisse aus hanit® Ultra. Diese sind zwar ebenfalls Vorbilder in Sachen Nachhaltigkeit, dürfen aber kein deutsches Umweltsiegel tragen, weil sie in Großbritannien gefertigt werden.

Für Sie als Kunde bedeutet dies: Selbst jene unserer Produkte, die aufgrund einzelner Bestandteile keinen Blauen Engel tragen, müssen sich in puncto Ökologie nicht verstecken. Der hohe Anteil an Recycling-Pellets aus hanit® ist Garant dafür, dass Ressourcen und Umwelt geschont werden. Stets erhalten Sie ein Erzeugnis, bei dem Nachhaltigkeit groß geschrieben wird – dafür bürgen wir mit unserem Namen!

Hinweis: Leicht erkennen Sie die zertifizierten Produkte am Logo des Blauen Engels direkt auf der jeweiligen Produktseite.

hanit®

nachhaltig, schadstofffrei,
Blauer Engel zertifiziert

**WIR LASSEN
DIE BÄUME
IM WALD**



INHALT

01 BAUEN UND KONSTRUIEREN	SEITE 14
» Palisaden & Einfassungen	» Balken & Vierkant
» L-Steine	» Bretter & Platten
02 EINZÄUNEN UND ABSPERREN	SEITE 42
» Pfosten	» Poller
» Zaun- & Koppelbau	» Absperrungen & Sichtschutz
03 BODEN GESTALTEN UND ABDECKEN	SEITE 64
» Stegbohlen & Ramppfähle	» Terrassendielen
» Paddockplatten & Rasenwaben	» Bodenbefestigung
04 PLÄTZE SCHAFFEN UND MÖBLIEREN	SEITE 78
» Bänke & Tische	» Sitzgruppen & Rundbänke
» Senioren- & Jugendbänke	» Bankbohlen & Zubehör
» Blumenkübel & Hochbeete	» Abfallbehälter & Komposter
05 SPIELPLÄTZE AUSSTATTEN UND MÖBLIEREN	SEITE 130
» Kinderbänke & Kindertische	» Sandkästen
» Kinderhochbeete	» Matschtische
06 PROJEKTE REALISIEREN	SEITE 146
» Kabelkanalabdeckplatten	» Lager- & Tübingklötze
» Gitterrostböden	» Rinnen & Kanäle
» Profile & Sonderteile	
ANHÄNGE	SEITE 154
» Index	» Verkaufs- und Lieferbedingungen



01

BAUEN UND KONSTRUIEREN

Ihre Projekte werden ewig halten.

Im Prinzip ist Bauen einfach. Vorausgesetzt, das Material ist leicht zu verarbeiten, splitterfrei und in den passenden Abmessungen erhältlich. Natürlich sollte es ein sehr gutes Preis-Leistungs-Verhältnis aufweisen und robust sein. Wartungsfreie, witterungsbeständige, verrottungsfeste Werkstoffe machen sich dauerhaft bezahlt.

All dies trifft auf die Fertigteile, Platten, Wände, Böden und Profile von hanit® zu. Sie sind Beton-, Stahl- und Holzelementen in entscheidenden Aspekten überlegen. Und dank dem Blauen Engel sind hanit® Produkte wasserneutral und auch ökologisch die bessere Wahl.

- » **Splitterfrei**
- » **Geringe Verletzungsgefahr**
- » **Verrottungsfrei**
- » **Ohne Imprägnierungen**
- » **Leichter als Beton**
- » **Einfache Verarbeitung – ähnlich wie Holz**
- » **Wartungsfrei**

SPIELPLÄTZE**BÖSCHUNGEN****EINFASSUNGEN****VERKLEIDUNGEN****Palisaden**

- » Hohlkehlpalisaden, Hohlprofil S. 16-18
- » Hohlkehlpalisaden, Vollprofil S. 16-18
- » Rundpalisaden, Hohlprofil S. 20-21
- » Rundpalisaden, Vollprofil S. 20-21
- » Rechteckpalisaden, Hohlprofil S. 22-23

Abgrenzungen & Baumaterialien

- » L-Stein S. 24
- » L-Stein Ecke S. 25
- » Balken S. 26-27
- » Balken mit Kofferecken S. 27
- » U-Profil S. 28
- » Rasenkante S. 29
- » Grenzstein S. 29
- » Kabelmerkstein S. 29
- » **Beeteinfassung** S. 30
- » Vierkantprofil S. 31-32
- » hanit® Ultra Vierkantprofil S. 33

Platten

- » Standardplatte S. 34
- » Containerplatte/Unterlegplatte S. 34
- » Amphibienschutz/Uferbefestigung S. 35
- » Untergrabungsschutz S. 35

Bretter

- » Brettprofil Standard S. 36-37
- » hanit® Ultra Brettprofil S. 38
- » Brettprofil mit Nut und Feder S. 39
- » hanit® Ultra Brettprofil mit Nut und Feder S. 39
- » Brettprofil Standard, armiert S. 40
- » Brettprofil mit Nut und Feder, armiert S. 40
- » Pferdestallbohle S. 41



HOHLKEHLPALISADE

Voll- oder Hohlprofil



Farben



Ø 11,0 cm, Hohlprofil					
Länge cm	Gewicht kg	VE St.	Farbe	Best.-Nr. ALT	Best.-Nr. NEU
60,0	3,3	125	Grau	HHG 110 060 →	1 000 152
			Braun	HHB 110 060 →	1 000 156
			Anthrazit	HHS 110 060 →	1 000 149
80,0	4,3	90	Grau	HHG 110 080 →	1 000 153
			Braun	HHB 110 080 →	1 000 157
			Anthrazit	HHS 110 080 →	1 000 147
100,0	5,4	100	Grau	HHG 110 100 →	1 000 154
			Braun	HHB 110 100 →	1 000 158
			Anthrazit	HHS 110 100 →	1 000 148

Ø 11,0 cm, Vollprofil					
Länge cm	Gewicht kg	VE St.	Farbe	Best.-Nr. ALT	Best.-Nr. NEU
120,0	9,9	70	Grau	HG 110 120 →	1 000 062
			Braun	HB 110 120 →	1 000 015
140,0	11,6	70	Grau	HG 110 140 →	1 000 063
			Braun	HB 110 140 →	1 000 016
160,0	13,2	70	Grau	HG 110 160 →	1 000 064
			Braun	HB 110 160 →	1 000 017
180,0	14,9	70	Grau	HG 110 180 →	1 000 065
			Braun	HB 110 180 →	1 000 018

Ø 13,0 cm, Hohlprofil					
Länge cm	Gewicht kg	VE St.	Farbe	Best.-Nr. ALT	Best.-Nr. NEU
60,0	4,0	72	Grau	HHG 130 060 →	1 000 160
			Braun	HHB 130 060 →	1 000 164
80,0	5,3	54	Grau	HHG 130 080 →	1 000 161
			Braun	HHB 130 080 →	1 000 165
100,0	6,6	54	Grau	HHG 130 100 →	1 000 162
			Braun	HHB 130 100 →	1 000 166

Ø 13,0 cm, Vollprofil					
Länge cm	Gewicht kg	VE St.	Farbe	Best.-Nr. ALT	Best.-Nr. NEU
120,0	13,8	36	Grau	HG 130 120 →	1 000 070
			Braun	HB 130 120 →	1 000 023
150,0	17,3	36	Grau	HG 130 150 →	1 000 071
			Braun	HB 130 150 →	1 000 024
180,0	20,7	36	Grau	HG 130 180 →	1 000 072
			Braun	HB 130 180 →	1 000 025

PRODUKTINFO

- » Gefaster Palisadenkopf
- » Viele Palisaden als Hohlprofil lieferbar
- » Trendfarbe Anthrazit bei ausgewählten Größen erhältlich
- » Hinweis Hangbefestigung:
Nicht alle Abmessungen sind zur Hangbefestigung vorgesehen. Lassen Sie sich im Zweifelsfall beraten.



VORTEILE HOHLPROFIL

Die Belastbarkeit ändert sich bei unseren Palisaden mit Hohlprofilen nur geringfügig. Umgekehrt wirken sich Hohlprofile gleich in dreierlei Hinsicht positiv aus:

- » Preiswerter, durch geringeren Materialeinsatz
- » Weniger Gewicht = geringere Transportkosten
- » Weniger Gewicht erleichtert den Einbau

Verpackungseinheiten dienen nur der Orientierung, können aber eine schnellere Lieferung begünstigen. Diese sind keine Bestellvorgaben. Im Regelfall wird über 200 cm Produktlänge auf Doppelpalette verpackt.

BAUEN UND
KONSTRUIERENEINZÄUNEN UND
ABSPERRENBODEN GESTALTEN
UND ABDECKENPLÄTZE SCHAFFEN
UND MÖBLIERENSPIELPLÄTZE AUSSTATTEN
UND MÖBLIERENPROJEKTE
REALISIEREN

ANHÄNGE

Ø 16,0 cm, Hohlprofil						○ ○
Länge cm	Gewicht kg	VE St.	Farbe	Best.-Nr. ALT	Best.-Nr. NEU	
60,0	6,2	60	Grau	HHG 160 060	→ 1 000 179	
			Braun	HHB 160 060	→ 1 000 175	
80,0	8,2	42	Grau	HHG 160 080	→ 1 000 180	
			Braun	HHB 160 080	→ 1 000 176	
100,0	10,2	42	Grau	HHG 160 100	→ 1 000 181	
			Braun	HHB 160 100	→ 1 000 177	

Ø 16,0 cm, Vollprofil						○ ○
Länge cm	Gewicht kg	VE St.	Farbe	Best.-Nr. ALT	Best.-Nr. NEU	
120,0	20,9	30	Grau	HG 160 120	→ 1 000 084	
			Braun	HB 160 120	→ 1 000 037	
150,0	26,1	30	Grau	HG 160 150	→ 1 000 085	
			Braun	HB 160 150	→ 1 000 038	
180,0	31,3	30	Grau	HG 160 180	→ 1 000 086	
			Braun	HB 160 180	→ 1 000 039	

BEDARF PRO METER



Ø 11.0 cm

- » Setzmaß (S): ca. 9,5 cm
- » Bedarf (B): ca. 10,5 St./m
- » Kehlenwinkel: ca. 60°

Ø 13.0 cm

- » Setzmaß (S): ca. 11,0 cm
- » Bedarf (B): ca. 9,0 St./m
- » Kehlenwinkel: ca. 60°

Ø 16.0 cm

- » Setzmaß (S): ca. 13,5 cm
- » Bedarf (B): ca. 7,5 St./m
- » Kehlenwinkel: ca. 60°

Ø 20.0 cm

- » Setzmaß (S): ca. 15,3 cm
- » Bedarf (B): ca. 6,5 St./m
- » Kehlenwinkel: ca. 80°



Verpackungseinheiten dienen nur der Orientierung, können aber eine schnellere Lieferung begünstigen. Diese sind keine Bestellvorgaben.
Im Regelfall wird über 200 cm Produktlänge auf Doppelpalette verpackt.

Weitere Informationen » www.hanit.de



Ø 20,0 cm, Hohlprofil					
Länge cm	Gewicht kg	VE St.	Farbe	Best.-Nr. ALT	Best.-Nr. NEU
60,0	9,0	32	Grau	HHG 200 060	→ 1 000 146
			Braun	HHB 200 060	→ 1 000 135
80,0	11,9	24	Grau	HHG 200 080	→ 1 000 145
			Braun	HHB 200 080	→ 1 000 140
100,0	15,1	24	Grau	HHG 200 100	→ 1 000 134
			Braun	HHB 200 100	→ 1 000 141

Ø 20,0 cm, Vollprofil					
Länge cm	Gewicht kg	VE St.	Farbe	Best.-Nr. ALT	Best.-Nr. NEU
120,0	31,3	16	Grau	HG 200 120	→ 1 000 090
			Braun	HB 200 120	→ 1 000 043
150,0	39,1	16	Grau	HG 200 150	→ 1 000 091
			Braun	HB 200 150	→ 1 000 044
175,0	45,6	16	Grau	HG 200 175	→ 1 000 092
			Braun	HB 200 175	→ 1 000 045
200,0	52,2	16	Grau	HG 200 200	→ 1 000 093
			Braun	HB 200 200	→ 1 000 046



TIPPS & TRICKS

Bitte beachten Sie die Einbauempfehlung sowie das entsprechende Datenblatt. Diese finden Sie auf unserer Website www.hanit.de als Download beim jeweiligen Produkt.

Als Faustformel bei senkrechtem Einbau gilt: Ca. 1/3 der Palisade wird ins Erdreich eingelassen. Planen Sie entsprechend die Länge der Profile.

Liegend eingebaute Hohlkehlpalisaden können einfach mit Erdnägeln fixiert werden. Bohren Sie hierzu die Palisaden entsprechend dem Durchmesser des Erdnagels +2 mm vor und senken Sie das Bohrloch entsprechend der Größe des Nagelkopfes.



Verpackungseinheiten dienen nur der Orientierung, können aber eine schnellere Lieferung begünstigen. Diese sind keine Bestellvorgaben. Im Regelfall wird über 200 cm Produktlänge auf Doppelpalette verpackt.





RUNDPALISADE

Voll- oder Hohlprofil



Farben



Ø 10,0 cm, Hohlprofil					
Länge cm	Gewicht kg	VE St.	Farbe	Best.-Nr. ALT	Best.-Nr. NEU
60,0	2,9	66	Grau	PHG 100 060	→ 1 100 237
			Braun	PHB 100 060	→ 1 100 219
80,0	3,8	53	Grau	PHG 100 080	→ 1 100 238
			Braun	PHB 100 080	→ 1 100 220
100,0	4,7	53	Grau	PHG 100 100	→ 1 100 239
			Braun	PHB 100 100	→ 1 100 221

Ø 10,0 cm, Vollprofil					
Länge cm	Gewicht kg	VE St.	Farbe	Best.-Nr. ALT	Best.-Nr. NEU
125,0	9,1	33	Grau	PG 100 125	→ 1 100 099
			Braun	PB 100 125	→ 1 100 043
150,0	11,0	33	Grau	PG 100 150	→ 1 100 100
			Braun	PB 100 150	→ 1 100 044
175,0	12,8	33	Grau	PG 100 175	→ 1 100 101
			Braun	PB 100 175	→ 1 100 045
200,0	14,6	33	Grau	PG 100 200	→ 1 100 102
			Braun	PB 100 200	→ 1 100 046

Ø 12,0 cm, Hohlprofil					
Länge cm	Gewicht kg	VE St.	Farbe	Best.-Nr. ALT	Best.-Nr. NEU
60,0	3,7	56	Grau	PHG 120 060	→ 1 100 241
			Braun	PHB 120 060	→ 1 100 223
80,0	4,9	43	Grau	PHG 120 080	→ 1 100 242
			Braun	PHB 120 080	→ 1 100 224
100,0	6,0	43	Grau	PHG 120 100	→ 1 100 243
			Braun	PHB 120 100	→ 1 100 225

Ø 12,0 cm, Vollprofil					
Länge cm	Gewicht kg	VE St.	Farbe	Best.-Nr. ALT	Best.-Nr. NEU
125,0	13,1	28	Grau	PG 120 125	→ 1 100 110
			Braun	PB 120 125	→ 1 100 054
150,0	15,8	28	Grau	PG 120 150	→ 1 100 111
			Braun	PB 120 150	→ 1 100 055
175,0	18,4	28	Grau	PG 120 175	→ 1 100 112
			Braun	PB 120 175	→ 1 100 056
200,0	21,0	28	Grau	PG 120 200	→ 1 100 113
			Braun	PB 120 200	→ 1 100 057
225,0	23,7	28	Grau	PG 120 225	→ 1 100 114
			Braun	PB 120 225	→ 1 100 058
250,0	26,3	28	Grau	PG 120 250	→ 1 100 115
			Braun	PB 120 250	→ 1 100 059
280,0	29,5	28	Grau	PG 120 280	→ 1 100 116
			Braun	PB 120 280	→ 1 100 060

PRODUKTINFO

- » Gefaster Palisadenkopf
- » Viele Palisaden als Hohlprofil lieferbar
- » Hinweis Hangbefestigung:
Nicht alle Abmessungen sind zur Hangbefestigung vorgesehen. Lassen Sie sich im Zweifelsfall beraten.



VORTEILE HOHLPROFIL

Die Belastbarkeit ändert sich bei unseren Palisaden mit Hohlprofilen nur geringfügig. Umgekehrt wirken sich Hohlprofile gleich in dreierlei Hinsicht positiv aus:

- » Preiswerter, durch geringeren Materialeinsatz
- » Weniger Gewicht = geringere Transportkosten
- » Weniger Gewicht erleichtert den Einbau

Verpackungseinheiten dienen nur der Orientierung, können aber eine schnellere Lieferung begünstigen. Diese sind keine Bestellvorgaben. Im Regelfall wird über 200 cm Produktlänge auf Doppelpalette verpackt.

Ø 15,0 cm, Hohlprofil					
Länge cm	Gewicht kg	VE St.	Farbe	Best.-Nr. ALT	Best.-Nr. NEU
60,0	5,8	60	Grau Braun	PHG 150 060	→ 1 100 245
				PHB 150 060	→ 1 100 227
80,0	7,6	48	Grau Braun	PHG 150 080	→ 1 100 246
				PHB 150 080	→ 1 100 228
100,0	9,5	48	Grau Braun	PHG 150 100	→ 1 100 213
				PHB 150 100	→ 1 100 229

Ø 15,0 cm, Vollprofil					
Länge cm	Gewicht kg	VE St.	Farbe	Best.-Nr. ALT	Best.-Nr. NEU
125,0	20,6	30	Grau Braun	PG 150 125	→ 1 100 120
				PB 150 125	→ 1 100 064
150,0	24,7	30	Grau Braun	PG 150 150	→ 1 100 121
				PB 150 150	→ 1 100 065
175,0	28,8	30	Grau Braun	PG 150 175	→ 1 100 122
				PB 150 175	→ 1 100 066
200,0	32,8	30	Grau Braun	PG 150 200	→ 1 100 123
				PB 150 200	→ 1 100 067

Ø 20,0 cm, Hohlprofil					
Länge cm	Gewicht kg	VE St.	Farbe	Best.-Nr. ALT	Best.-Nr. NEU
60,0	9,5	32	Grau Braun	PHG 200 060	→ 1 100 215
				PHB 200 060	→ 1 100 231
80,0	12,5	24	Grau Braun	PHG 200 080	→ 1 100 216
				PHB 200 080	→ 1 100 232
100,0	15,6	24	Grau Braun	PHG 200 100	→ 1 100 217
				PHB 200 100	→ 1 100 233

Ø 20,0 cm, Vollprofil					
Länge cm	Gewicht kg	VE St.	Farbe	Best.-Nr. ALT	Best.-Nr. NEU
125,0	36,5	16	Grau Braun	PG 200 125	→ 1 100 130
				PB 200 125	→ 1 100 074
150,0	43,8	16	Grau Braun	PG 200 150	→ 1 100 131
				PB 200 150	→ 1 100 075
175,0	51,1	16	Grau Braun	PG 200 175	→ 1 100 132
				PB 200 175	→ 1 100 076
200,0	58,4	16	Grau Braun	PG 200 200	→ 1 100 133
				PB 200 200	→ 1 100 077

BEDARF PRO METER



- | | |
|--|---|
| <p>Ø 10.0 cm
» Bedarf (B): ca. 10,0 St./m</p> <p>Ø 12.0 cm
» Bedarf (B): ca. 8,3 St./m</p> | <p>Ø 15.0 cm
» Bedarf (B): ca. 6,7 St./m</p> <p>Ø 20.0 cm
» Bedarf (B): ca. 5,0 St./m</p> |
|--|---|

TIPPS & TRICKS

Bitte beachten Sie die Einbauempfehlung sowie das entsprechende Datenblatt. Diese finden Sie auf unserer Website www.hanit.de als Download beim jeweiligen Produkt.

Recyclingkunststoff kann wie Holz bearbeitet werden. Beispielsweise können Warn- und Hinweisschilder oder auch Reflektoren einfach angeschraubt werden. Das erschließt Einsatzgebiete weit über den eigentlichen Einsatz als Palisade hinaus.



SCHNEEFANGBALKEN AUS hanit®

- Rundprofil Ø 12 cm
- Profillänge 280 cm
- Befestigung der Rundhölzer mit 3 Dachhaken je Profil, 1 mal mittig und 2 mal außen ca. 25 cm eingerückt.



Verpackungseinheiten dienen nur der Orientierung, können aber eine schnellere Lieferung begünstigen. Diese sind keine Bestellvorgaben. Im Regelfall wird über 200 cm Produktlänge auf Doppelleuropalette verpackt.

Weitere Informationen » www.hanit.de



RECHTECKPALISADE

Hohlprofil

Farben



12,0 x 16,0 cm					
Länge cm	Gewicht kg	VE St.	Farbe	Best.-Nr. ALT	Best.-Nr. NEU
60,0	6,6	60	Grau	RGH 120 060	→ 1 200 018
			Braun	RBH 120 060	→ 1 200 001
			Anthrazit	RSH 120 060	→ 1 200 015
80,0	8,7	50	Grau	RGH 120 080	→ 1 200 019
			Braun	RBH 120 080	→ 1 200 022
			Anthrazit	RSH 120 080	→ 1 200 014
100,0	10,8	50	Grau	RGH 120 100	→ 1 200 020
			Braun	RBH 120 100	→ 1 200 023
			Anthrazit	RSH 120 100	→ 1 200 016



BEDARF PRO METER



12,0 x 16,0 cm

- » Bedarf (B1): ca. 6,3 St./m
- » Bedarf (B2): ca. 8,4 St./m

16,0 x 24,0 cm

- » Bedarf (B1): ca. 4,2 St./m
- » Bedarf (B2): ca. 6,3 St./m

Verpackungseinheiten dienen nur der Orientierung, können aber eine schnellere Lieferung begünstigen. Diese sind keine Bestellvorgaben. Im Regelfall wird über 200 cm Produktlänge auf Doppelpalette verpackt.

16,0 x 24,0 cm					
Länge cm	Gewicht kg	VE St.	Farbe	Best.-Nr. ALT	Best.-Nr. NEU
60,0	13,0	40	Grau	RG 160 060	→ 1 200 002
			Braun	RB 160 060	→ 1 200 007
80,0	18,0	28	Grau	RG 160 080	→ 1 200 003
			Braun	RB 160 080	→ 1 200 008
100,0	22,3	28	Grau	RG 160 100	→ 1 200 004
			Braun	RB 160 100	→ 1 200 009
125,0	28,0	20	Grau	RG 160 125	→ 1 200 005
			Braun	RB 160 125	→ 1 200 010
150,0	33,3	20	Grau	RG 160 150	→ 1 200 006
			Braun	RB 160 150	→ 1 200 011

VORTEILE RECHTECKPALISADEN

- » Ideal für geradlinigen Abschluss
- » Treppen, Lichtschächte und Mähkanten einfach angelegt

Bitte beachten Sie die Einbauempfehlung sowie das entsprechende Datenblatt. Diese finden Sie auf unserer Website www.hanit.de als Download beim jeweiligen Produkt.



TIPPS & TRICKS

- » Als Faustformel bei senkrechtem Einbau gilt: Ca. 1/3 der Palisade wird ins Erdreich eingelassen. Planen Sie entsprechend die Länge der Profile.
- » Hinweis Hangbefestigung:
Nicht alle Abmessungen sind zur Hangbefestigung vorgesehen. Lassen Sie sich im Zweifelsfall beraten.



Verpackungseinheiten dienen nur der Orientierung, können aber eine schnellere Lieferung begünstigen. Diese sind keine Bestellvorgaben. Im Regelfall wird über 200 cm Produktlänge auf Doppelleuropalette verpackt.

Weitere Informationen » www.hanit.de



L-STEIN

Der leichte „Stein“



Farben



50,0 x 50,0 cm					
Höhe cm	Gewicht kg	VE St.	Farbe	Best.-Nr. ALT	Best.-Nr. NEU
55,0	28,6	16	Grau	LG 5050 055	→ 2 000 005
			Braun	LB 5050 055	→ 2 000 002
			Anthrazit	LS 5050 055	→ 2 000 008
80,0	36,7	8	Grau	LG 5050 080	→ 2 000 006
			Braun	LB 5050 080	→ 2 000 003
			Anthrazit	LS 5050 080	→ 2 000 009
105,0	42,2	8	Grau	LG 5050 105	→ 2 000 007
			Braun	LB 5050 105	→ 2 000 004
			Anthrazit	LS 5050 105	→ 2 000 010

EINBAU

Hinweis: Es ist möglich, dass die L-Steine beim Einbau aufgrund der Materialeigenschaften nicht fluchten. Mittels Recyclingbrettern können diese ausgerichtet werden.

Bitte beachten Sie die Einbauempfehlung sowie das entsprechende Datenblatt. Diese finden Sie auf unserer Website www.hanit.de als Download beim jeweiligen Produkt.



TIPPS & TRICKS

Kurvenbau mittels sieben Standardelementen möglich.

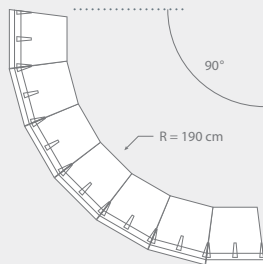

Verpackungseinheiten dienen nur der Orientierung, können aber eine schnellere Lieferung begünstigen. Diese sind keine Bestellvorgaben. Im Regelfall wird über 200 cm Produktlänge auf Doppelpalette verpackt.



L-STEIN ECKE

Der perfekte Abschluss

Farben



25,0 x 25,0 cm					
Höhe cm	Gewicht kg	VE St.	Farbe	Best.-Nr. ALT	Best.-Nr. NEU
55,0	11,5	24	Grau	GE 2525 055 →	2 000 032
			Braun	BE 2525 055 →	2 000 015
			Anthrazit	SE 2525 055 →	2 000 016
80,0	16,2	16	Grau	GE 2525 080 →	2 000 018
			Braun	BE 2525 080 →	2 000 019
			Anthrazit	SE 2525 080 →	2 000 017
105,0	21,0	16	Grau	GE 2525 105 →	2 000 026
			Braun	BE 2525 105 →	2 000 020
			Anthrazit	SE 2525 105 →	2 000 027



UNSERE ECKE – EINE RUNDE SACHE

- » Einfache Montage
- » Perfekte Systemerweiterung

Bitte beachten Sie die Einbauempfehlung sowie das entsprechende Datenblatt. Diese finden Sie auf unserer Website www.hanit.de als Download beim jeweiligen Produkt.



Verpackungseinheiten dienen nur der Orientierung, können aber eine schnellere Lieferung begünstigen. Diese sind keine Bestellvorgaben. Im Regelfall wird über 200 cm Produktlänge auf Doppel-Europalette verpackt.

Weitere Informationen » www.hanit.de



BALKEN

Vielfältig einsetzbar



Farben



8,0 x 16,0 cm					
Länge cm	Gewicht kg	VE St.	Farbe	Best.-Nr. ALT	Best.-Nr. NEU
150,0	17,9	30	Grau	RG 0816 150	→ 2 100 118
			Braun	RB 0816 150	→ 2 100 124
200,0	23,8	30	Grau	RG 0816 200	→ 2 100 091
			Braun	RB 0816 200	→ 2 100 055
250,0	29,8	30	Grau	RG 0816 250	→ 2 100 101
			Braun	RB 0816 250	→ 2 100 125
300,0	35,7	30	Grau	RG 0816 300	→ 2 100 102
			Braun	RB 0816 300	→ 2 100 052

8,0 x 23,0 cm					
Länge cm	Gewicht kg	VE St.	Farbe	Best.-Nr. ALT	Best.-Nr. NEU
150,0	25,5	30	Grau	RG 0823 150	→ 2 100 029
			Braun	RB 0823 150	→ 2 100 019
200,0	34,2	30	Grau	RG 0823 200	→ 2 100 030
			Braun	RB 0823 200	→ 2 100 020
250,0	42,5	30	Grau	RG 0823 250	→ 2 100 074
			Braun	RB 0823 250	→ 2 100 086
300,0	51,0	30	Grau	RG 0823 300	→ 2 100 090
			Braun	RB 0823 300	→ 2 100 071

15,5 x 21,0 cm					
Länge cm	Gewicht kg	VE St.	Farbe	Best.-Nr. ALT	Best.-Nr. NEU
225,0	68,1	20	Grau	RGM 1521 225	→ 2 100 038
			Braun	RBM 1521 225	→ 2 100 028

15,5 x 21,0 cm, Längskanten abgerundet					
Länge cm	Gewicht kg	VE St.	Farbe	Best.-Nr. ALT	Best.-Nr. NEU
225,0	65,0	20	Grau	RGA 1521 225	→ 2 100 105
			Braun	RBA 1521 225	→ 2 100 104

16,0 x 24,0 cm, mit Kunststoffarmierung					
Länge cm	Gewicht kg	VE St.	Farbe	Best.-Nr. ALT	Best.-Nr. NEU
150,0	53,6	15	Grau	RG 1624 150 A	→ 2 100 301
			Braun	RB 1624 150 A	→ 2 100 300
200,0	71,0	15	Grau	RG 1624 200 A	→ 2 100 320
			Braun	RB 1624 200 A	→ 2 100 299
250,0	89,0	15	Grau	RG 1624 250 A	→ 2 100 321
			Braun	RB 1624 250 A	→ 2 100 075
300,0	107,0	15	Grau	RG 1624 300 A	→ 2 100 322
			Braun	RB 1624 300 A	→ 2 100 298



HINWEIS FÜR BALKEN 16 X 24 CM

- » Innenliegende Kunststoffarmierung
- » Geringere Lunkerbildung
- » Bessere Montage

Balken in Abmessung 16,0 x 24,0 cm werden mit einer innenliegenden Kunststoffarmierung produziert. Hierdurch wird eine höhere Dichte und somit eine bessere Verschraubung gewährleistet.



Verpackungseinheiten dienen nur der Orientierung, können aber eine schnellere Lieferung begünstigen. Diese sind keine Bestellvorgaben. Im Regelfall wird über 200 cm Produktlänge auf Doppelpalette verpackt.



TIPPS & TRICKS

hanit® Balken sind das Baumaterial, wenn es um die Errichtung von Schüttboxen geht.

- » Folgende Profile werden in der Regel eingesetzt:
 - Schüttbox Rückwände: 16 x 24 x 200 cm
 - Schüttbox Seitenwände: 8 x 23 x 200 cm
- » Der Abstand der Stahlträger muss um ca. 1% weiter als die Länge der Profile sein, um das Ausdehnungsverhalten der Balken zu berücksichtigen.
- » Bei jedem Feld wird der unterste Balken durch einen Pfostenschuh justiert.
- » Die einzelnen Lagen werden durch Schrauben, Bolzen oder ein Verbindungsbrett miteinander verbunden.
- » Die Balken können vom Nennmaß abweichen. Daher die Stahlpfosten erst nach Erhalt der Balken setzen.

Bitte beachten Sie die Einbauempfehlung sowie das entsprechende Datenblatt. Diese finden Sie auf unserer Website www.hanit.de als Download beim jeweiligen Produkt.



BALKEN

Mit Kofferecken

Farbe



8,0 x 20,0 cm					
Länge cm	Gewicht kg	VE St.	Farbe	Best.-Nr. ALT	Best.-Nr. NEU
250,0	35,0	40	Braun	RB 0820 250	→ 2 100 319

HINWEIS

- » Produkt mit abgerundeten, umlaufenden Kofferecken in Radius R40
- » Ideal für den Einsatz im Wasserbau, zum Beispiel für Fischtreppen



Verpackungseinheiten dienen nur der Orientierung, können aber eine schnellere Lieferung begünstigen. Diese sind keine Bestellvorgaben. Im Regelfall wird über 200 cm Produktlänge auf DoppelEuropalette verpackt.

Weitere Informationen » www.hanit.de



U-PROFIL

Das Einfassungssystem



Farben



16,0 x 24,0 cm, Standardprofil					
Länge cm	Gewicht kg	VE St.	Farbe	Best.-Nr. ALT	Best.-Nr. NEU
150,0	32,5	18	Grau	RGH 1624 150	→ 2 100 081
			Braun	RBH 1624 150	→ 2 100 080
300,0	65,0	18	Grau	RGH 1624 300	→ 2 100 147
			Braun	RBH 1624 300	→ 2 100 146

16,0 x 24,0 cm, Endprofil					
Länge cm	Gewicht kg	VE St.	Farbe	Best.-Nr. ALT	Best.-Nr. NEU
150,0	32,8	18	Grau	EGH 1624 150	→ 2 100 082
			Braun	EBH 1624 150	→ 2 100 084
300,0	65,5	18	Grau	EGH 1624 300	→ 2 100 083
			Braun	EBH 1624 300	→ 2 100 085

EINBAU

Bitte beachten Sie die Einbauempfehlung sowie das entsprechende Datenblatt. Diese finden Sie auf unserer Website www.hanit.de als Download beim jeweiligen Produkt.

Montagezubehör inkl. Bohrungen & Schraubenmaterial			
Artikel	Gewicht kg	Best.-Nr. ALT	Best.-Nr. NEU
Eckverbinder 90° Winkel, Grau/Braun ¹	2,0	UVG 1212 010	→ 2 100 008
Langverbinder, Grau/Braun ¹	4,0	UVG 1212 060	→ 2 100 012
Führungsverbinder, Grau/Braun ¹	4,0	UVG 1212 012	→ 2 100 013
Fugenblech, verzinkt ^{2,3}	1,0	UVG 1212 011	→ 2 100 002

BEDARF ZUBEHÖR

Eckverbinder 90° Winkel: 1 Stück je Ecke

Langverbinder: 1 Stück pro Stoßkante

Führungsverbinder: 1 Stück zusätzlich zum Langverbinder pro 300 cm U-Profil

Fugenblech: je 4 Profile bzw. alle 10 Meter

¹ Je nach Verfügbarkeit erfolgt die Lieferung in Farbe Grau oder Braun

² Farbe Braun auf Anfrage

³ Nicht Blauer Engel™ zertifiziert



Verpackungseinheiten dienen nur der Orientierung, können aber eine schnellere Lieferung begünstigen. Diese sind keine Bestellvorgaben. Im Regelfall wird über 200 cm Produktlänge auf Doppelpalette verpackt.



RASENKANTE

Mit Stecksystem

5,0 x 26,0 cm						○ ●
Länge cm	Gewicht kg	VE St.	Farbe	Best.-Nr. ALT		Best.-Nr. NEU
250,0	33,0	30	Grau	RG 0526 254	→	2 200 006
			Braun	RB 0526 254	→	2 200 005



Farben



VERARBEITUNG

Einfachere Verarbeitung durch Stecksystem

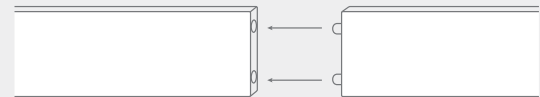

BAUEN UND
KONSTRUIEREN

EINZÄUNEN UND
ABSPERREN

BODEN GESTALTEN
UND ABDECKEN

PLÄTZE SCHAFFEN
UND MÖBLIEREN

SPIELPLÄTZE AUSSTATTEN
UND MÖBLIEREN

PROJEKTE
REALISIEREN

ANHÄNGE



Farbe



GRENZSTEIN

Konisch

12,0 x 12,0 cm / 9,0 x 9,0 cm						○
Höhe cm	Gewicht kg	VE St.	Farbe	Best.-Nr. ALT		Best.-Nr. NEU
50,0	4,0	140	Grau	GHS 091 250	→	2 200 337



KABELMERKSTEIN

Hier läuft lang

12,0 x 12,0 cm / 9,0 x 9,0 cm						○
Höhe cm	Gewicht kg	VE St.	Farbe	Best.-Nr. ALT		Best.-Nr. NEU
50,0	4,0	140	Grau	KHS 091 250	→	2 200 013

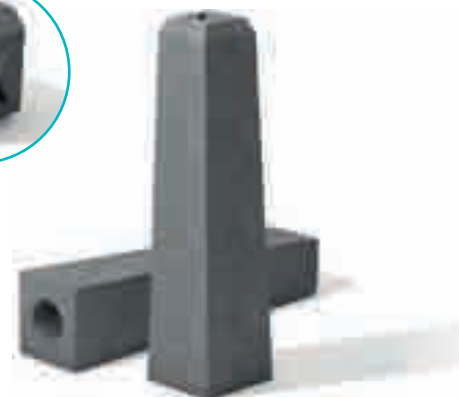

Farbe



Verpackungseinheiten dienen nur der Orientierung, können aber eine schnellere Lieferung begünstigen. Diese sind keine Bestellvorgaben.
Im Regelfall wird über 200 cm Produktlänge auf Doppelleuropalette verpackt.

Weitere Informationen » www.hanit.de



BEETEINFASSUNG

Gerollt & gerade



Farben



Beeteinfassung gerade 1,0 x 14,0 cm (4er Set) <input type="radio"/>					
Länge cm	Gewicht kg	VE St.	Farbe	Best.-Nr. ALT	Best.-Nr. NEU
200,0	11,2	80	Anthrazit	RKS 10 140 200-4 →	2 200 009
Beeteinfassung gerollt 0,7 x 14 cm <input type="radio"/>					
Länge cm	Gewicht kg	VE St.	Farbe	Best.-Nr. ALT	Best.-Nr. NEU
1800,0	19,0	24	Anthrazit	RKS 07 141 800 →	2 200 010
Vierkantpfosten 4,0 x 4,0 cm (8er Set) <input type="radio"/>					
Länge cm	Gewicht kg	VE St.	Farbe	Best.-Nr. ALT	Best.-Nr. NEU
45,0	5,6	72	Grau	VG 040 045-8 →	3 200 083
60,0	7,2	72	Grau	VG 040 060-8 →	3 200 084

TIPPS & TRICKS

Verwenden Sie für gerade Strecken unsere Beeteinfassung „gerade“, geschwungene und runde Formen realisieren Sie idealerweise mit unserer Version „gerollt“.

Für die Montage unserer hanit® Beeteinfassung empfehlen wir unsere Vierkantpfosten 4 x 4 x 45 oder 60 cm. Pro Version „Beeteinfassung gerollt“ werden ca. 24 Pfosten (etwa alle 75 cm), pro Brett „Beeteinfassung gerade“ ca. 4 Pfosten (etwa alle 50 cm) benötigt.



Verpackungseinheiten dienen nur der Orientierung, können aber eine schnellere Lieferung begünstigen. Diese sind keine Bestellvorgaben. Im Regelfall wird über 200 cm Produktlänge auf Doppelpalette verpackt.



VIERKANTPROFIL

Das Allroundprofil



Farben



4,0 x 4,0 cm						
Länge cm	Gewicht kg	VE St.	Farbe	Best.-Nr. ALT		Best.-Nr. NEU
100,0	1,5	500	Grau	RG 040 100	→	2 300 068
			Braun	RB 040 100	→	2 300 025
200,0	3,0	260	Grau	RG 040 200	→	2 300 073
			Braun	RB 040 200	→	2 300 030
250,0	3,7	260	Grau	RG 040 250	→	2 300 350
			Braun	RB 040 250	→	2 300 349
300,0	4,5	260	Grau	RG 040 300	→	2 300 333
			Braun	RB 040 300	→	2 300 351

7,0 x 7,0 cm						
Länge cm	Gewicht kg	VE St.	Farbe	Best.-Nr. ALT		Best.-Nr. NEU
100,0	4,6	255	Grau	RG 070 100	→	2 300 078
			Braun	RB 070 100	→	2 300 035
200,0	9,1	55	Grau	RG 070 200	→	2 300 083
			Braun	RB 070 200	→	2 300 040
250,0	11,4	55	Grau	RG 070 250	→	2 300 011
			Braun	RB 070 250	→	2 300 134
300,0	13,7	55	Grau	RG 070 300	→	2 300 352
			Braun	RB 070 300	→	2 300 353

9,0 x 9,0 cm						
Länge cm	Gewicht kg	VE St.	Farbe	Best.-Nr. ALT		Best.-Nr. NEU
100,0	7,5	130	Grau	RG 090 100	→	2 300 087
			Braun	RB 090 100	→	2 300 044
200,0	15,1	45	Grau	RG 090 200	→	2 300 091
			Braun	RB 090 200	→	2 300 048
250,0	18,8	45	Grau	RG 090 250	→	2 300 094
			Braun	RB 090 250	→	2 300 051
300,0	22,6	45	Grau	RG 090 300	→	2 300 670
			Braun	RB 090 300	→	2 300 021



BAUEN UND
KONSTRUIEREN

EINZÄUNEN UND
ABSPERREN

BODEN GESTALTEN
UND ABDECKEN

PLÄTZE SCHAFFEN
UND MÖBLIEREN

SPIELPLÄTZE AUSSTATTEN
UND MÖBLIEREN

PROJEKTE
REALISIEREN

ANHÄNGE

Verpackungseinheiten dienen nur der Orientierung, können aber eine schnellere Lieferung begünstigen. Diese sind keine Bestellvorgaben.
Im Regelfall wird über 200 cm Produktlänge auf DoppelEuropalette verpackt.

Weitere Informationen » www.hanit.de



10,0 x 10,0 cm					
Länge cm	Gewicht kg	VE St.	Farbe	Best.-Nr. ALT	Best.-Nr. NEU
100,0	9,3	120	Grau	RG 100 100	→ 2 300 291
			Braun	RB 100 100	→ 2 300 296
200,0	18,6	80	Grau	RG 100 200	→ 2 300 015
			Braun	RB 100 200	→ 2 300 002
250,0	23,2	48	Grau	RG 100 250	→ 2 300 292
			Braun	RB 100 250	→ 2 300 294
300,0	27,9	48	Grau	RG 100 300	→ 2 300 161
			Braun	RB 100 300	→ 2 300 140

12,0 x 12,0 cm					
Länge cm	Gewicht kg	VE St.	Farbe	Best.-Nr. ALT	Best.-Nr. NEU
100,0	13,4	80	Grau	RG 120 100	→ 2 300 299
			Braun	RB 120 100	→ 2 300 194
200,0	26,8	48	Grau	RG 120 200	→ 2 300 017
			Braun	RB 120 200	→ 2 300 004
250,0	33,5	42	Grau	RG 120 250	→ 2 300 297
			Braun	RB 120 250	→ 2 300 300
300,0	40,2	36	Grau	RG 120 300	→ 2 300 298
			Braun	RB 120 300	→ 2 300 301

TIPPS & TRICKS

Aufgrund der Eigenschaften ideal als Terrassenunterkonstruktion geeignet:

- » Kann permanent feuchter Umgebung ausgesetzt werden
- » Keine Kapillarwirkung = Schutz für den Terrassenbelag
- » Verarbeitbar wie Holz
- » Auf Wunsch oder als Alternative zu hanit® Dielen auch einfach mit Holz kombinierbar

15,0 x 15,0 cm					
Länge cm	Gewicht kg	VE St.	Farbe	Best.-Nr. ALT	Best.-Nr. NEU
100,0	20,9	30	Grau	RG 150 100	→ 2 300 302
			Braun	RB 150 100	→ 2 300 303
200,0	41,9	30	Grau	RG 150 200	→ 2 300 105
			Braun	RB 150 200	→ 2 300 062
250,0	52,3	25	Grau	RG 150 250	→ 2 300 106
			Braun	RB 150 250	→ 2 300 063
300,0	62,8	20	Grau	RG 150 300	→ 2 300 354
			Braun	RB 150 300	→ 2 300 355

Verpackungseinheiten dienen nur der Orientierung, können aber eine schnellere Lieferung begünstigen. Diese sind keine Bestellvorgaben. Im Regelfall wird über 200 cm Produktlänge auf Doppel-Europalette verpackt.



hanit® ULTRA VIERKANTPROFIL

Für höchste Ansprüche



Farben



5,0 x 5,0 cm						○ ○
Länge cm	Gewicht kg	VE St.	Farbe	Best.-Nr. ALT	Best.-Nr. NEU	
300,0	6,5	190	Braun	INT 012 MBR	→ 2 300 389	
			Anthrazit	INT 012 BLK	→ 2 300 390	
6,2 x 6,2 cm						○ ○
Länge cm	Gewicht kg	VE St.	Farbe	Best.-Nr. ALT	Best.-Nr. NEU	
210,0	8,0	150	Braun	INT 922 MBR	→ 2 300 391	
			Anthrazit	INT 922 BLK	→ 2 300 400	
8,0 x 8,0 cm						○ ○
Länge cm	Gewicht kg	VE St.	Farbe	Best.-Nr. ALT	Best.-Nr. NEU	
300,0	18,5	72	Braun	INT 038 MBR	→ 2 300 403	
			Anthrazit	INT 038 BLK	→ 2 300 404	

10,0 x 10,0 cm						○ ○
Länge cm	Gewicht kg	VE St.	Farbe	Best.-Nr. ALT	Best.-Nr. NEU	
150,0	14,3	50	Braun	INT 917 MBR	→ 2 300 409	
			Anthrazit	INT 917 BLK	→ 2 300 410	
175,0	16,6	50	Braun	INT 918 MBR	→ 2 300 407	
			Anthrazit	INT 918 BLK	→ 2 300 408	
300,0	28,5	50	Braun	INT 036 MBR	→ 2 300 405	
			Anthrazit	INT 036 BLK	→ 2 300 406	

FÜR ALLE hanit® ULTRA PRODUKTE GILT

» Glattere Optik & höhere Spannweite durch spezielle Materialmischung



Verpackungseinheiten dienen nur der Orientierung, können aber eine schnellere Lieferung begünstigen. Diese sind keine Bestellvorgaben. Im Regelfall wird über 200 cm Produktlänge auf Doppelpalette verpackt.

Weitere Informationen » www.hanit.de



STANDARDPLATTE

Universelles Baumaterial

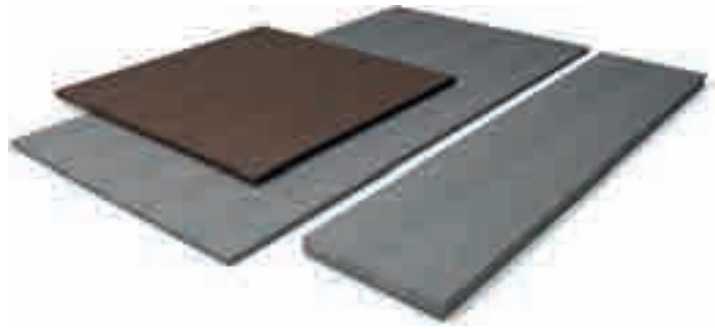

Farben



Stärke: 2,5 cm						
Breite cm	Länge cm	Gewicht kg	VE St.	Farbe	Best.-Nr. ALT	Best.-Nr. NEU
100,0	100,0	23,2	20	Grau	POG 100 100 025 →	2 400 033
				Braun	POB 100 100 025 →	2 400 035
105,0	205,0	51,0	10	Grau	POG 200 100 025 →	2 400 013
				Braun	POB 200 100 025 →	2 400 031

Stärke: 5,0 cm						
Breite cm	Länge cm	Gewicht kg	VE St.	Farbe	Best.-Nr. ALT	Best.-Nr. NEU
40,0	150,0	27,9	40	Grau	POG 04 015 005 →	2 400 036
40,0	175,0	32,6	40	Grau	POG 04 017 505 →	2 400 004
40,0	200,0	37,2	20	Grau	POG 04 020 005 →	2 400 008



PRODUKTINFO

- » Zuschneiden, schrauben und bohren wie Holz
- » Universelle Formgebung möglich
- » Platten sind unformatiert



CONTAINERPLATTE/ UNTERLEGPLATTE

Mit und ohne Löcher



Farbe



Stärke: 2,0 cm, mit Löchern						
Breite cm	Länge cm	Gewicht kg	VE St.	Farbe	Best.-Nr. ALT	Best.-Nr. NEU
40,0	40,0	3,0	150	Grau	PMG 04004 002 →	2 400 038

Stärke: 3,0 cm, mit Löchern						
Breite cm	Länge cm	Gewicht kg	VE St.	Farbe	Best.-Nr. ALT	Best.-Nr. NEU
40,0	40,0	4,5	150	Grau	PMG 04004 003 →	2 400 005

Stärke: 5,0 cm, mit Löchern						
Breite cm	Länge cm	Gewicht kg	VE St.	Farbe	Best.-Nr. ALT	Best.-Nr. NEU
40,0	40,0	7,5	120	Grau	PMG 04004 005 →	2 400 010
50,0	50,0	11,6	80	Grau	PMG 05005 005 →	2 400 050

Stärke: 7,0 cm, ohne Löcher						
Breite cm	Länge cm	Gewicht kg	VE St.	Farbe	Best.-Nr. ALT	Best.-Nr. NEU
60,0	60,0	23,0	30	Grau	PMG 06006 007 →	2 400 029

Verpackungseinheiten dienen nur der Orientierung, können aber eine schnellere Lieferung begünstigen. Diese sind keine Bestellvorgaben. Im Regelfall wird über 200 cm Produktlänge auf DoppelEuropalette verpackt.



AMPHIBIENSCHUTZ/ UFERBEFESTIGUNG

Vielzweckplatte

Farben



Stärke: 2,5 /10 cm						
Breite cm	Länge cm	Gewicht kg	VE St.	Farbe	Best.-Nr. ALT	Best.-Nr. NEU
60,0	192,0	33,0	16	Grau	POG 192 060 025 →	2 400 021
				Braun	POB 190 060 025 →	2 400 026
80,0	192,0	44,0	16	Grau	POG 192 080 025 →	2 400 019
				Braun	POB 192 080 025 →	2 400 020

HINWEIS

Bitte beachten Sie die Einbauempfehlung sowie das entsprechende Datenblatt. Diese finden Sie auf unserer Website www.hanit.de als Download beim jeweiligen Produkt.



BAUEN UND
KONSTRUIEREN

EINZÄUNEN UND
ABSPERREN

BODEN GESTALTEN
UND ABDECKEN

PLÄTZE SCHAFFEN
UND MÖBLIEREN

SPIELPLÄTZE AUSSTATTEN
UND MÖBLIEREN

PROJEKTE
REALISIEREN

ANHÄNGE



UNTERGRABUNGS- SCHUTZ

Mit Aussparungen

Farbe



Stärke: 2,5 cm						
Länge cm	Höhe cm	Gewicht kg	VE St.	Farbe	Best.-Nr. ALT	Best.-Nr. NEU
200,0	40,0	18,5	50	Grau	UGS 2 540 200 →	2 400 003
200,0	50,0	22,5	50	Grau	UGS 2 550 200 →	2 400 028

PRODUKTINFO

- » Verhindert Untergrabungen
- » Aussparungen verhindern Staunässe
- » Über Öffnungen mit dem Zaun zu verbinden



Verpackungseinheiten dienen nur der Orientierung, können aber eine schnellere Lieferung begünstigen. Diese sind keine Bestellvorgaben. Im Regelfall wird über 200 cm Produktlänge auf DoppelEuropalette verpackt.

Weitere Informationen » www.hanit.de



BRETTPROFIL

Standard



Farben



2,0 x 6,0 cm					
Länge cm	Gewicht kg	VE St.	Farbe	Best.-Nr. ALT	Best.-Nr. NEU
150,0	1,7	260	Grau	BG 2006 150	→ 2 500 050
			Braun	BB 2006 150	→ 2 500 010

2,0 x 10,0 cm					
Länge cm	Gewicht kg	VE St.	Farbe	Best.-Nr. ALT	Best.-Nr. NEU
80,0	1,5	240	Grau	BG 2010 080	→ 2 500 051
			Braun	BB 2010 080	→ 2 500 011
140,0	2,6	160	Grau	BG 2010 140	→ 2 500 052
			Braun	BB 2010 140	→ 2 500 012
200,0	3,7	160	Grau	BG 2010 200	→ 2 500 053
			Braun	BB 2010 200	→ 2 500 013
280,0	5,2	160	Grau	BG 2010 280	→ 2 500 054
			Braun	BB 2010 280	→ 2 500 014

2,0 x 20,0 cm					
Länge cm	Gewicht kg	VE St.	Farbe	Best.-Nr. ALT	Best.-Nr. NEU
200,0	7,4	120	Grau	BG 2020 200	→ 2 500 733

2,5 x 5,0 cm					
Länge cm	Gewicht kg	VE St.	Farbe	Best.-Nr. ALT	Best.-Nr. NEU
300,0	3,5	300	Grau	BG 2505 300	→ 2 500 266
			Braun	BB 2505 300	→ 2 500 267



2,5 x 12,0 cm					
Länge cm	Gewicht kg	VE St.	Farbe	Best.-Nr. ALT	Best.-Nr. NEU
80,0	2,3	200	Grau	BG 2512 080	→ 2 500 058
			Braun	BB 2512 080	→ 2 500 018
140,0	3,9	120	Grau	BG 2512 140	→ 2 500 059
			Braun	BB 2512 140	→ 2 500 019
200,0	5,5	120	Grau	BG 2512 200	→ 2 500 060
			Braun	BB 2512 200	→ 2 500 020
280,0	7,9	120	Grau	BG 2512 280	→ 2 500 061
			Braun	BB 2512 280	→ 2 500 021

3,0 x 6,0 cm					
Länge cm	Gewicht kg	VE St.	Farbe	Best.-Nr. ALT	Best.-Nr. NEU
80,0	1,3	400	Grau	BG 3006 080	→ 2 500 062
			Braun	BB 3006 080	→ 2 500 022
140,0	2,3	260	Grau	BG 3006 140	→ 2 500 315
			Braun	BB 3006 140	→ 2 500 313
200,0	3,3	260	Grau	BG 3006 200	→ 2 500 316
			Braun	BB 3006 200	→ 2 500 314
280,0	4,7	260	Grau	BG 3006 280	→ 2 500 262
			Braun	BB 3006 280	→ 2 500 004

3,0 x 10,0 cm					
Länge cm	Gewicht kg	VE St.	Farbe	Best.-Nr. ALT	Best.-Nr. NEU
80,0	2,2	240	Grau	BG 3010 080	→ 2 500 066
			Braun	BB 3010 080	→ 2 500 025
140,0	3,9	160	Grau	BG 3010 140	→ 2 500 107
			Braun	BB 3010 140	→ 2 500 104
200,0	5,6	160	Grau	BG 3010 200	→ 2 500 096
			Braun	BB 3010 200	→ 2 500 105
280,0	7,8	160	Grau	BG 3010 280	→ 2 500 108
			Braun	BB 3010 280	→ 2 500 095

FÜR ALLE BRETTPROFILE GILT

Bei hanit® Produkten können Schwankungen in Abmessung (bis zu 3 %) und Farbe auftreten.

Beachten Sie beim Verbau temperaturabhängige Längenschwankungen (bis +/- 1,5 %) und erfragen Sie die maximale Spannweite.

Verpackungseinheiten dienen nur der Orientierung, können aber eine schnellere Lieferung begünstigen. Diese sind keine Bestellvorgaben. Im Regelfall wird über 200 cm Produktlänge auf Doppelpalette verpackt.

3,0 x 20,0 cm

Länge cm	Gewicht kg	VE St.	Farbe	Best.-Nr. ALT	Best.-Nr. NEU
300,0	16,7	60	Grau	BG 3020 300	→ 2 500 727

3,5 x 12,0 cm

Länge cm	Gewicht kg	VE St.	Farbe	Best.-Nr. ALT	Best.-Nr. NEU
80,0	3,2	200	Grau Braun	BG 3512 080 BB 3512 080	→ 2 500 070 → 2 500 028
140,0	5,5	120	Grau Braun	BG 3512 140 BB 3512 140	→ 2 500 071 → 2 500 029
200,0	7,8	120	Grau Braun	BG 3512 200 BB 3512 200	→ 2 500 072 → 2 500 030
280,0	10,9	120	Grau Braun	BG 3512 280 BB 3512 280	→ 2 500 073 → 2 500 031

3,5 x 13,5 cm

Länge cm	Gewicht kg	VE St.	Farbe	Best.-Nr. ALT	Best.-Nr. NEU
80,0	3,6	180	Grau Braun	BG 3513 080 BB 3513 080	→ 2 500 074 → 2 500 032
140,0	6,3	120	Grau Braun	BG 3513 140 BB 3513 140	→ 2 500 109 → 2 500 115
200,0	9,0	120	Grau Braun	BG 3513 200 BB 3513 200	→ 2 500 106 → 2 500 116
280,0	12,6	120	Grau Braun	BG 3513 280 BB 3513 280	→ 2 500 097 → 2 500 114

4,0 x 8,0 cm

Länge cm	Gewicht kg	VE St.	Farbe	Best.-Nr. ALT	Best.-Nr. NEU
80,0	2,4	180	Grau Braun	BG 4080 080 BB 4080 080	→ 2 500 077 → 2 500 035
140,0	4,2	120	Grau Braun	BG 4080 140 BB 4080 140	→ 2 500 185 → 2 500 186
200,0	6,0	120	Grau Braun	BG 4080 200 BB 4080 200	→ 2 500 121 → 2 500 243
280,0	8,4	120	Grau Braun	BG 4080 280 BB 4080 280	→ 2 500 002 → 2 500 003

4,5 x 10,5 cm

Länge cm	Gewicht kg	VE St.	Farbe	Best.-Nr. ALT	Best.-Nr. NEU
80,0	3,5	150	Grau Braun	BG 4510 080 BB 4510 080	→ 2 500 080 → 2 500 038
140,0	6,2	120	Grau Braun	BG 4510 140 BB 4510 140	→ 2 500 245 → 2 500 252
200,0	8,9	120	Grau Braun	BG 4510 200 BB 4510 200	→ 2 500 247 → 2 500 246
280,0	12,4	120	Grau Braun	BG 4510 280 BB 4510 280	→ 2 500 178 → 2 500 179

5,0 x 12,0 cm

Länge cm	Gewicht kg	VE St.	Farbe	Best.-Nr. ALT	Best.-Nr. NEU
80,0	4,5	150	Grau Braun	BG 5012 080 BB 5012 080	→ 2 500 086 → 2 500 044
140,0	7,8	90	Grau Braun	BG 5012 140 BB 5012 140	→ 2 500 250 → 2 500 248
200,0	11,1	90	Grau Braun	BG 5012 200 BB 5012 200	→ 2 500 251 → 2 500 249
280,0	15,6	90	Grau Braun	BG 5012 280 BB 5012 280	→ 2 500 173 → 2 500 172

5,0 x 20,0 cm

Länge cm	Gewicht kg	VE St.	Farbe	Best.-Nr. ALT	Best.-Nr. NEU
300,0	27,9	40	Grau	BG 5020 300	→ 2 520 208

6,0 x 12,0 cm

Länge cm	Gewicht kg	VE St.	Farbe	Best.-Nr. ALT	Best.-Nr. NEU
80,0	5,4	150	Grau Braun	BG 6012 080 BB 6012 080	→ 2 500 090 → 2 500 047
140,0	9,4	90	Grau Braun	BG 6012 140 BB 6012 140	→ 2 500 093 → 2 500 177
200,0	13,4	90	Grau Braun	BG 6012 200 BB 6012 200	→ 2 500 174 → 2 500 163
280,0	18,8	90	Grau Braun	BG 6012 280 BB 6012 280	→ 2 500 159 → 2 500 160



Verpackungseinheiten dienen nur der Orientierung, können aber eine schnellere Lieferung begünstigen. Diese sind keine Bestellvorgaben.
Im Regelfall wird über 200 cm Produktlänge auf Doppelleuropalette verpackt.

Weitere Informationen » www.hanit.de



hanit® ULTRA BRETTPROFIL

Hochwertigkeit als Maßstab



Farben



2,5 x 7,5 cm					
Länge cm	Gewicht kg	VE St.	Farbe	Best.-Nr. ALT	Best.-Nr. NEU
275,0	5,5	195	Braun	INT 752 MBR →	2 500 590
			Anthrazit	INT 752 BLK →	2 500 589

2,5 x 15,0 cm					
Länge cm	Gewicht kg	VE St.	Farbe	Best.-Nr. ALT	Best.-Nr. NEU
300,0	10,7	90	Braun	INT 029 MBR →	2 500 591
			Anthrazit	INT 029 BLK →	2 500 592

3,0 x 15,0 cm					
Länge cm	Gewicht kg	VE St.	Farbe	Best.-Nr. ALT	Best.-Nr. NEU
300,0	11,0	90	Braun	INT 914 MBR →	2 501 166
			Anthrazit	INT 914 BLK →	2 501 165

3,5 x 10,0 cm					
Länge cm	Gewicht kg	VE St.	Farbe	Best.-Nr. ALT	Best.-Nr. NEU
360,0	11,9	80	Braun	INT 060 MBR →	2 500 594
			Anthrazit	INT 060 BLK →	2 500 596

3,8 x 14,0 cm					
Länge cm	Gewicht kg	VE St.	Farbe	Best.-Nr. ALT	Best.-Nr. NEU
240,0	12,0	75	Braun	INT 308 MBR →	2 501 056
			Anthrazit	INT 308 BLK →	2 501 055

5,0 x 7,5 cm					
Länge cm	Gewicht kg	VE St.	Farbe	Best.-Nr. ALT	Best.-Nr. NEU
250,0	8,0	130	Braun	INT 913 MBR →	2 500 599
			Anthrazit	INT 913 BLK →	2 500 600

5,0 x 10,0 cm					
Länge cm	Gewicht kg	VE St.	Farbe	Best.-Nr. ALT	Best.-Nr. NEU
300,0	14,3	60	Braun	INT 003 MBR →	2 500 601
			Anthrazit	INT 003 BLK →	2 500 602

5,0 x 12,5 cm					
Länge cm	Gewicht kg	VE St.	Farbe	Best.-Nr. ALT	Best.-Nr. NEU
300,0	17,8	56	Braun	INT 005 MBR →	2 500 603
			Anthrazit	INT 005 BLK →	2 500 604

5,0 x 15,0 cm					
Länge cm	Gewicht kg	VE St.	Farbe	Best.-Nr. ALT	Best.-Nr. NEU
300,0	21,4	60	Braun	INT 007 MBR →	2 500 606
			Anthrazit	INT 007 BLK →	2 500 608

6,0 x 10,0 cm					
Länge cm	Gewicht kg	VE St.	Farbe	Best.-Nr. ALT	Best.-Nr. NEU
300,0	17,1	60	Braun	INT 006 MBR →	2 500 609
			Anthrazit	INT 006 BLK →	2 500 610



FÜR ALLE hanit® ULTRA PRODUKTE GILT

- » Glattere Optik & höhere Spannweite durch spezielle Materialmischung

Verpackungseinheiten dienen nur der Orientierung, können aber eine schnellere Lieferung begünstigen. Diese sind keine Bestellvorgaben. Im Regelfall wird über 200 cm Produktlänge auf Doppelpalette verpackt.



BRETTPROFIL

Mit Nut und Feder



Farben



3,0 x 12,5 cm						
Länge cm	Gewicht kg	VE St.	Farbe	Best.-Nr. ALT	→	Best.-Nr. NEU
80,0	2,8	180	Grau	NG 3012 080	→	2 600 015
			Braun	NB 3012 080	→	2 600 005
140,0	4,9	120	Grau	NG 3012 140	→	2 600 027
			Braun	NB 3012 140	→	2 600 032
200,0	7,0	120	Grau	NG 3012 200	→	2 600 028
			Braun	NB 3012 200	→	2 600 033
280,0	9,8	120	Grau	NG 3012 280	→	2 600 029
			Braun	NB 3012 280	→	2 600 034

3,4 x 14,7 cm						
Länge cm	Gewicht kg	VE St.	Farbe	Best.-Nr. ALT	→	Best.-Nr. NEU
305,0	13,2	90	Grau	NG 3414 300	→	2 601 074

4,2 x 20,0 cm						
Länge cm	Gewicht kg	VE St.	Farbe	Best.-Nr. ALT	→	Best.-Nr. NEU
250,0	20,0	60	Grau	UG 4220 250	→	2 600 215
			Braun	UB 4220 250	→	2 600 216

4,5 x 12,0 cm						
Länge cm	Gewicht kg	VE St.	Farbe	Best.-Nr. ALT	→	Best.-Nr. NEU
80,0	4,0	90	Grau	NG 4512 080	→	2 600 019
			Braun	NB 4512 080	→	2 600 009
140,0	7,0	90	Grau	NG 4512 140	→	2 600 030
			Braun	NB 4512 140	→	2 600 035
200,0	10,0	90	Grau	NG 4512 200	→	2 600 022
			Braun	NB 4512 200	→	2 600 012
280,0	14,0	90	Grau	NG 4512 280	→	2 600 025
			Braun	NB 4512 280	→	2 600 026



hanit® ULTRA BRETTPROFIL

Mit Nut und Feder



Farben



3,4 x 14,7 cm						
Länge cm	Gewicht kg	VE St.	Farbe	Best.-Nr. ALT	→	Best.-Nr. NEU
260,0	11,9	77	Braun	INT 035 MBR	→	2 500 611
			Anthrazit	INT 035 BLK	→	2 500 612
305,0	14,0	77	Braun	INT 938 MBR	→	2 500 443
			Anthrazit	INT 938 BLK	→	2 500 444

FÜR ALLE BRETTPROFILE GILT

Bei hanit® Produkten können Schwankungen in Abmessung (bis zu 3 %) und Farbe auftreten.

Beachten Sie beim Verbau temperaturabhängige Längenschwankungen (bis +/- 1,5 %) und erfragen Sie die maximale Spannweite.

Verpackungseinheiten dienen nur der Orientierung, können aber eine schnellere Lieferung begünstigen. Diese sind keine Bestellvorgaben. Im Regelfall wird über 200 cm Produktlänge auf Doppelleuropalette verpackt.

Weitere Informationen » www.hanit.de



BRETTPROFIL

Standard, armiert



Farben



4,2 x 12,0 cm					
Länge cm	Gewicht kg	VE St.	Farbe	Best.-Nr. ALT	Best.-Nr. NEU
250,0	14,2	60	Grau Braun	BGE 4212 250 →	2 500 640
				BBE 4212 250 →	2 500 798

Abdeckkappe inkl. Schraubenmaterial				
Abmessungen B x T x H; cm	Gewicht kg	Farbe	Best.-Nr. ALT	Best.-Nr. NEU
4,2 x 2 x 12,0	0,05	Grau Braun	AKG 422 120 →	2 501 116
			AKB 422 120 →	2 501 118

HINWEIS

- » Formstabil durch Armierung – verzinktes Rechteckrohr 50 x 20 x 2 x 2.410 mm
- » Dehnkammer mit Lamellenstopfen verschlossen
- » Spannweite von 250 cm möglich
- » Ideal für den Festzaunbau
- » Kantenradius R8 – hierdurch keine Verletzungsgefahr
- » Bei Längenkürzungen der Brettprofile empfehlen wir die Schnittkanten mit einer Abdeckkappe zu versehen.



BRETTPROFIL

Mit Nut und Feder, armiert



Farben



4,2 x 20,0 cm					
Länge cm	Gewicht kg	VE St.	Farbe	Best.-Nr. ALT	Best.-Nr. NEU
250,0	22,5	60	Grau Braun	AG 4220 250 →	2 600 048
				AB 4220 250 →	2 600 047

FÜR ALLE BRETTPROFILE GILT

Bei hanit® Produkten können Schwankungen in Abmessung (bis zu 3 %) und Farbe auftreten.

Beachten Sie beim Verbau temperaturabhängige Längenschwankungen (bis +/- 1,5 %) und erfragen Sie die maximale Spannweite.

Verpackungseinheiten dienen nur der Orientierung, können aber eine schnellere Lieferung begünstigen. Diese sind keine Bestellvorgaben. Im Regelfall wird über 200 cm Produktlänge auf Doppelpalette verpackt.



PFERDESTALLBOHLE

Mit Nut und Feder



Farben



2,8 x 13,0 cm						○	○
Länge cm	Gewicht kg	VE St.	Farbe	Best.-Nr. ALT		Best.-Nr. NEU	
280,0	9,5	120	Grau	NG 2813 280	→	2 600 213	
			Braun	NB 2813 280	→	2 600 214	
pro qm	26,0		Grau Braun				

3,8 x 13,0 cm						○	○
Länge cm	Gewicht kg	VE St.	Farbe	Best.-Nr. ALT		Best.-Nr. NEU	
280,0	13,0	120	Grau	NG 3813 280	→	2 600 209	
			Braun	NB 3813 280	→	2 600 210	
pro qm	35,0		Grau Braun				

HINWEIS

Wir schneiden Ihnen die Pferdestallbohle kostenfrei auf die benötigte Länge zu. Bitte geben Sie bei einer Anfrage/ Bestellung die genauen Längenmaße an.

Deckbreite = 13 cm; pro lfm werden ca. 7,7 Bohlen benötigt.

Bitte beachten Sie die Einbauempfehlung sowie das entsprechende Datenblatt. Diese finden Sie auf unserer Website www.hanit.de als Download beim jeweiligen Produkt.



Verpackungseinheiten dienen nur der Orientierung, können aber eine schnellere Lieferung begünstigen. Diese sind keine Bestellvorgaben. Im Regelfall wird über 200 cm Produktlänge auf Doppelleuropalette verpackt.

Weitere Informationen » www.hanit.de



02 EINZÄUNEN UND ABSPERREN

Die beste Wahl.

Draußen geht es rau zu. Nässe, Kälte, Hitze, UV-Strahlen und Umweltverschmutzung setzen den gängigen Baumaterialien zu: Metall rostet, Beton verwittert, Holz verfault und bekommt Risse.

Aber nicht der Werkstoff hanit®! Er verrottet nicht, ist widerstandsfähig. Nichts muss ausgetauscht, repariert oder instandgehalten werden. Deshalb rechnen sich unsere Pfosten, Pfähle und Zäune überall und jederzeit.

- » **Witterungsbeständig**
- » **Hohe Bruchfestigkeit**
- » **Leichte Verarbeitung**
- » **Wartungsfrei**
- » **Systeme mit umfangreichem Zubehör**

GESTÜT**WEIDE****URBANE ANWENDUNGSGEBIETE****PRIVATER SICHTSCHUTZ****Pfosten und Kreuzprofile**

- » Rundpfosten S. 44-46
- » Rundpfosten, armiert S. 47
- » Vierkantpfosten S. 48
- » Vierkantpfosten, armiert S. 49
- » Kreuzprofile S. 49

Poller

- » Poller Diamantkopf S. 50
- » Poller Pyramidenkopf S. 51
- » Poller Halbkugelkopf S. 52

Zaunbau und Absperrungen

- » Zaunlatten und Zaunpfosten S. 53
- » hanit® Ultra Zaunlatten und Querriegel S. 54
- » hanit® Ultra Zaunpfosten S. 55
- » Koppelzaun S. 56-57
- » Koppeltor S. 58
- » Geländersysteme S. 59-60
- » Absperrungen S. 61
- » Ersatzteile Geländer S. 61

Sichtschutz

- » Mülltonnen Sichtschutz S. 62
- » Sichtschutzwand S. 63



RUNDPFOSTEN

Sicherheit für lange Zeit



Farben



Ø 4,5 cm					
Länge cm	Gewicht kg	VE St.	Farbe	Best.-Nr. ALT	Best.-Nr. NEU
85,0	1,3	300	Grau	SG 045 085	→ 3 000 083
			Braun	SB 045 085	→ 3 000 148
100,0	1,5	300	Grau	SG 045 100	→ 3 000 165
			Braun	SB 045 100	→ 3 000 147
130,0	1,9	165	Grau	SG 045 130	→ 3 000 084
			Braun	SB 045 130	→ 3 000 027
150,0	2,2	165	Grau	SG 045 150	→ 3 000 085
			Braun	SB 045 150	→ 3 000 028
175,0	2,6	165	Grau	SG 045 175	→ 3 000 008
			Braun	SB 045 175	→ 3 000 003

Ø 7,0 cm					
Länge cm	Gewicht kg	VE St.	Farbe	Best.-Nr. ALT	Best.-Nr. NEU
150,0	5,4	74	Grau	SG 070 150	→ 3 000 095
			Braun	SB 070 150	→ 3 000 038
175,0	6,3	74	Grau	SG 070 175	→ 3 000 145
			Braun	SB 070 175	→ 3 000 146
200,0	7,2	74	Grau	SG 070 200	→ 3 000 098
			Braun	SB 070 200	→ 3 000 040
225,0	8,1	74	Grau	SG 070 225	→ 3 000 009
			Braun	SB 070 225	→ 3 000 004
250,0	9,0	74	Grau	SG 070 250	→ 3 000 010
			Braun	SB 070 250	→ 3 000 005

Ø 6,0 cm					
Länge cm	Gewicht kg	VE St.	Farbe	Best.-Nr. ALT	Best.-Nr. NEU
150,0	3,9	125	Grau	SG 060 150	→ 3 000 089
			Braun	SB 060 150	→ 3 000 032
175,0	4,6	125	Grau	SG 060 175	→ 3 000 090
			Braun	SB 060 175	→ 3 000 033
200,0	5,3	125	Grau	SG 060 200	→ 3 000 091
			Braun	SB 060 200	→ 3 000 034



TIPPS & TRICKS

- » hanit® Recyclingpfosten lassen sich so einfach wie Holzpfosten bearbeiten und einsetzen
- » Isolatoren einfach vorbohren und eindrehen
- » Schrägen leicht schneiden und anbringen
- » Schilder einfach anschrauben

Bitte beachten Sie die Einbauempfehlung sowie das entsprechende Datenblatt. Diese finden Sie auf unserer Website www.hanit.de als Download beim jeweiligen Produkt.



Verpackungseinheiten dienen nur der Orientierung, können aber eine schnellere Lieferung begünstigen. Diese sind keine Bestellvorgaben. Im Regelfall wird über 200 cm Produktlänge auf Doppelpalette verpackt.



BAUEN UND KONSTRUIEREN

EINZÄUNEN UND ABSPERREN

BODEN GESTALTEN UND ABDECKEN

PLÄTZE SCHAFFEN UND MÖBLIEREN

SPIELPLÄTZE AUSSTATTEN UND MÖBLIEREN

PROJEKTE REALISIEREN

ANHÄNGE

Ø 8,0 cm						○ ●
Länge cm	Gewicht kg	VE St.	Farbe	Best.-Nr. ALT	Best.-Nr. NEU	
75,0	3,5	95	Grau	SG 080 075	→ 3 000 100	
			Braun	SB 080 075	→ 3 000 042	
125,0	5,8	60	Grau	SG 080 125	→ 3 000 102	
			Braun	SB 080 125	→ 3 000 044	
150,0	7,0	60	Grau	SG 080 150	→ 3 000 103	
			Braun	SB 080 150	→ 3 000 045	
175,0	8,2	60	Grau	SG 080 175	→ 3 000 104	
			Braun	SB 080 175	→ 3 000 046	
200,0	9,3	60	Grau	SG 080 200	→ 3 000 106	
			Braun	SB 080 200	→ 3 000 047	
225,0	10,5	60	Grau	SG 080 225	→ 3 000 108	
			Braun	SB 080 225	→ 3 000 048	
250,0	11,7	60	Grau	SG 080 250	→ 3 000 109	
			Braun	SB 080 250	→ 3 000 049	
280,0	13,1	60	Grau	SG 080 280	→ 3 000 011	
			Braun	SB 080 280	→ 3 000 006	

Ø 10,0 cm						○ ●
Länge cm	Gewicht kg	VE St.	Farbe	Best.-Nr. ALT	Best.-Nr. NEU	
75,0	5,5	53	Grau	SG 100 075	→ 3 000 113	
			Braun	SB 100 075	→ 3 000 053	
125,0	9,1	33	Grau	SG 100 125	→ 3 000 115	
			Braun	SB 100 125	→ 3 000 055	
150,0	11,0	33	Grau	SG 100 150	→ 3 000 116	
			Braun	SB 100 150	→ 3 000 056	
175,0	12,8	33	Grau	SG 100 175	→ 3 000 117	
			Braun	SB 100 175	→ 3 000 057	
200,0	14,6	33	Grau	SG 100 200	→ 3 000 118	
			Braun	SB 100 200	→ 3 000 058	
230,0	16,8	33	Grau	SG 100 230	→ 3 000 120	
			Braun	SB 100 230	→ 3 000 060	
250,0	18,3	33	Grau	SG 100 250	→ 3 000 122	
			Braun	SB 100 250	→ 3 000 062	
280,0	20,4	33	Grau	SG 100 280	→ 3 000 125	
			Braun	SB 100 280	→ 3 000 064	

EMPFOHLENE ZAUNHÖHEN

Zaun mit Pfosten
und vier Drähten

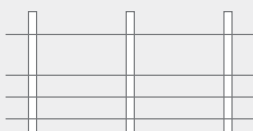

Zaun mit Pfosten
und drei Bändern

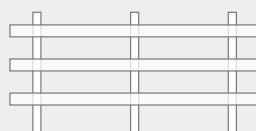

- » Als Faustformel bei senkrechtem Einbau gilt: Ca. 1/3 des Pfostens wird ins Erdreich eingelassen. Planen Sie entsprechend die Länge der Profile.
- » Je weiter der Pfosten aus der Erde ragt, desto größer sollte der Durchmesser/die Abmessung gewählt werden.

Je nach Tierart werden verschiedene Zaunhöhen, Anordnungen und Anzahl von Drähten oder Bändern empfohlen:

Tier	Anzahl Drähte/Bänder	Höhe in cm (ca.)
Kühe	2	60 / 90
Rinder und Mutterkühe	3	45 / 75 / 105
Kleinpferde und Ponys ¹	3	45 / 75 / 120
Pferde ¹	3	60 / 100 / 140
Schafe und Ziegen ¹	5	15 / 30 / 50 / 65 / 90
Geflügel ²	4	20 / 40 / 60 / 85
Schweine	4	15 / 30 / 50 / 70

¹ Höhe muss je nach Sprungfähigkeiten der Tiere eventuell angepasst werden

² Höhe muss je nach Flugfähigkeit der Tiere eventuell angepasst werden

Die Angaben zur Zaunhöhe sind lediglich Richtwerte. Sie entbinden nicht von der Einhaltung anderer oder weiterer örtlicher Vorgaben.

Verpackungseinheiten dienen nur der Orientierung, können aber eine schnellere Lieferung begünstigen. Diese sind keine Bestellvorgaben. Im Regelfall wird über 200 cm Produktlänge auf Doppelleuropalette verpackt.

Weitere Informationen » www.hanit.de



Ø 12,0 cm						○ ●
Länge cm	Gewicht kg	VE St.	Farbe	Best.-Nr. ALT	→	Best.-Nr. NEU
125,0	13,1	28	Grau	SG 120 125	→	3 000 128
			Braun	SB 120 125	→	3 000 067
150,0	15,8	28	Grau	SG 120 150	→	3 000 129
			Braun	SB 120 150	→	3 000 068
175,0	18,4	28	Grau	SG 120 175	→	3 000 130
			Braun	SB 120 175	→	3 000 069
200,0	21,0	28	Grau	SG 120 200	→	3 000 131
			Braun	SB 120 200	→	3 000 070
225,0	23,7	28	Grau	SG 120 225	→	3 000 132
			Braun	SB 120 225	→	3 000 071
250,0	26,3	28	Grau	SG 120 250	→	3 000 133
			Braun	SB 120 250	→	3 000 072
280,0	29,4	28	Grau	SG 120 280	→	3 000 012
			Braun	SB 120 280	→	3 000 007

Ø 15,0 cm						○ ●
Länge cm	Gewicht kg	VE St.	Farbe	Best.-Nr. ALT	→	Best.-Nr. NEU
125,0	20,6	30	Grau	SG 150 125	→	3 000 137
			Braun	SB 150 125	→	3 000 076
150,0	24,7	30	Grau	SG 150 150	→	3 000 138
			Braun	SB 150 150	→	3 000 077
175,0	28,8	30	Grau	SG 150 175	→	3 000 139
			Braun	SB 150 175	→	3 000 078
200,0	32,8	30	Grau	SG 150 200	→	3 000 140
			Braun	SB 150 200	→	3 000 079
225,0	37,0	30	Grau	SG 150 225	→	3 000 141
			Braun	SB 150 225	→	3 000 080
250,0	41,1	30	Grau	SG 150 250	→	3 000 142
			Braun	SB 150 250	→	3 000 081
280,0	46,0	30	Grau	SG 150 280	→	3 000 143
			Braun	SB 150 280	→	3 000 082

HINWEIS

Wir bieten Rammpfähle in 20 cm Durchmesser und bis zu 600 cm Länge an.

Weitere Informationen zu diesem Produkt erhalten Sie in Kapitel 3 auf Seite 72.

Bitte beachten Sie die Einbauempfehlung sowie das entsprechende Datenblatt. Diese finden Sie auf unserer Website www.hanit.de als Download beim jeweiligen Produkt.



Verpackungseinheiten dienen nur der Orientierung, können aber eine schnellere Lieferung begünstigen. Diese sind keine Bestellvorgaben. Im Regelfall wird über 200 cm Produktlänge auf Doppelpalette verpackt.



RUNDPFOSTEN ARMIERT

Noch stärker, noch besser

Farben



Ø 8,0 cm						○	●
Länge cm	Gewicht kg	VE St.	Farbe	Best.-Nr. ALT	→	Best.-Nr. NEU	
200,0	10,6	60	Grau	EG 080 200	→	3 000 193	
			Braun	EB 080 200	→	3 000 197	
225,0	12,0	60	Grau	EG 080 225	→	3 000 196	
			Braun	EB 080 225	→	3 000 198	
250,0	13,3	60	Grau	EG 080 250	→	3 000 021	
			Braun	EB 080 250	→	3 000 018	
275,0	14,5	60	Grau	EG 080 275	→	3 000 022	
			Braun	EB 080 275	→	3 000 019	
290,0	15,3	60	Grau	EG 080 290	→	3 000 023	
			Braun	EB 080 290	→	3 000 020	

Ø 8,0 cm, mit Schräge (als Strebe)						○	●
Länge cm	Gewicht kg	VE St.	Farbe	Best.-Nr. ALT	→	Best.-Nr. NEU	
225,0	12,0	60	Grau	GS 080 225	→	3 000 195	
			Braun	BS 080 225	→	3 000 200	
250,0	13,3	60	Grau	GS 080 250	→	3 000 024	
			Braun	BS 080 250	→	3 000 015	
275,0	14,5	60	Grau	GS 080 275	→	3 000 025	
			Braun	BS 080 275	→	3 000 016	



TECHNISCHE DATEN DER ARMIERUNG

Stahlrohr: S235

Durchmesser: ca. 26,9 mm

Wandstärke: ca. 2 mm

Wegen unterschiedlicher Ausdehnungskoeffizienten von Kunststoff und Stahl sind die Pfosten mit einer Dehnkammer versehen, die mit einem Korken verschlossen wird.



Verpackungseinheiten dienen nur der Orientierung, können aber eine schnellere Lieferung begünstigen. Diese sind keine Bestellvorgaben. Im Regelfall wird über 200 cm Produktlänge auf DoppelEuropalette verpackt.

Weitere Informationen » www.hanit.de



VIERKANTPFOSTEN

Vielseitig einsetzbar



Farben



5,0 x 5,0 cm					
Länge cm	Gewicht kg	VE St.	Farbe	Best.-Nr. ALT	Best.-Nr. NEU
125,0	2,8	240	Grau	VG 050 125	→ 3 200 089
			Braun	VB 050 125	→ 3 200 088
150,0	3,4	240	Grau	VG 050 150	→ 3 200 090
			Braun	VB 050 150	→ 3 200 095

7,0 x 7,0 cm					
Länge cm	Gewicht kg	VE St.	Farbe	Best.-Nr. ALT	Best.-Nr. NEU
100,0	4,5	121	Grau	VG 070 100	→ 3 200 041
			Braun	VB 070 100	→ 3 200 047
125,0	5,7	55	Grau	VG 070 125	→ 3 200 042
			Braun	VB 070 125	→ 3 200 048
150,0	6,8	55	Grau	VG 070 150	→ 3 200 038
			Braun	VB 070 150	→ 3 200 049
175,0	8,0	55	Grau	VG 070 175	→ 3 200 043
			Braun	VB 070 175	→ 3 200 050
200,0	9,1	55	Grau	VG 070 200	→ 3 200 039
			Braun	VB 070 200	→ 3 200 033
225,0	10,2	55	Grau	VG 070 225	→ 3 200 044
			Braun	VB 070 225	→ 3 200 051

9,0 x 9,0 cm					
Länge cm	Gewicht kg	VE St.	Farbe	Best.-Nr. ALT	Best.-Nr. NEU
100,0	7,5	130	Grau	VG 090 100	→ 3 200 021
			Braun	VB 090 100	→ 3 200 005
125,0	9,4	45	Grau	VG 090 125	→ 3 200 022
			Braun	VB 090 125	→ 3 200 006
150,0	11,3	45	Grau	VG 090 150	→ 3 200 023
			Braun	VB 090 150	→ 3 200 007
175,0	13,2	45	Grau	VG 090 175	→ 3 200 024
			Braun	VB 090 175	→ 3 200 008
200,0	15,1	45	Grau	VG 090 200	→ 3 200 025
			Braun	VB 090 200	→ 3 200 009
225,0	16,9	45	Grau	VG 090 225	→ 3 200 026
			Braun	VB 090 225	→ 3 200 010
250,0	18,8	45	Grau	VG 090 250	→ 3 200 028
			Braun	VB 090 250	→ 3 200 012
280,0	21,1	45	Grau	VG 090 280	→ 3 200 029
			Braun	VB 090 280	→ 3 200 013



Verpackungseinheiten dienen nur der Orientierung, können aber eine schnellere Lieferung begünstigen. Diese sind keine Bestellvorgaben. Im Regelfall wird über 200 cm Produktlänge auf Doppelpalette verpackt.



VIERKANTPFOSTEN ARMIERT

Der besonders Stabile



Farben



9,0 x 9,0 cm						<input type="radio"/>	<input checked="" type="radio"/>
Länge cm	Gewicht kg	VE St.	Farbe	Best.-Nr. ALT		Best.-Nr. NEU	
200,0	15,8	45	Grau	AG 090 200	→	3 200 075	
			Braun	AB 090 200	→	3 200 078	
225,0	17,9	45	Grau	AG 090 225	→	3 200 074	
			Braun	AB 090 225	→	3 200 079	
250,0	20,0	45	Grau	AG 090 250	→	3 200 076	
			Braun	AB 090 250	→	3 200 080	
275,0	22,1	45	Grau	AG 090 275	→	3 200 077	
			Braun	AB 090 275	→	3 200 081	
290,0	23,9	45	Grau	AG 090 290	→	3 200 068	
			Braun	AB 090 290	→	3 200 082	



TECHNISCHE DATEN DER ARMIERUNG

Stahlrohr: S235

Durchmesser: ca. 26,9 mm

Wandstärke: ca. 2 mm

Wegen unterschiedlicher Ausdehnungskoeffizienten von Kunststoff und Stahl sind die Pfosten mit einer Dehnkammer versehen, die mit einem Korken verschlossen wird.



BAUEN UND
KONSTRUIEREN

EINZÄUNEN UND
ABSPERREN

BODEN GESTALTEN
UND ABDECKEN

PLÄTZE SCHAFFEN
UND MÖBLIEREN

SPIELPLÄTZE AUSSTATTEN
UND MÖBLIEREN

PROJEKTE
REALISIEREN

ANHÄNGE



KREUZPROFILE

Mit Spitze



Farben



7,0 x 7,0 cm						<input type="radio"/>	<input checked="" type="radio"/>
Länge cm	Gewicht kg	VE St.	Farbe	Best.-Nr. ALT		Best.-Nr. NEU	
150,0	2,8	120	Grau	KG 070 150	→	3 400 005	
			Braun	KB 070 150	→	3 400 001	
175,0	3,3	120	Grau	KG 070 175	→	3 400 006	
			Braun	KB 070 175	→	3 400 002	
200,0	3,7	120	Grau	KG 070 200	→	3 400 007	
			Braun	KB 070 200	→	3 400 003	



Verpackungseinheiten dienen nur der Orientierung, können aber eine schnellere Lieferung begünstigen. Diese sind keine Bestellvorgaben. Im Regelfall wird über 200 cm Produktlänge auf DoppelEuropalette verpackt.

Weitere Informationen » www.hanit.de



POLLER DIAMANTKOPF

Hohlprofil, mit und ohne Reflektorbänder

Farben



14,0 x 14,0 cm, ohne Reflektorbänder					
Höhe cm	Gewicht kg	VE St.	Farbe	Best.-Nr. ALT	Best.-Nr. NEU
140,0	17,0	48	Braun	PDHB 14 140	→ 3 500 045
			Anthrazit	PDH 14 140	→ 3 500 048

14,0 x 14,0 cm, mit 2 Reflektorbändern					
Höhe cm	Gewicht kg	VE St.	Farbe	Best.-Nr. ALT	Best.-Nr. NEU
140,0	17,0	48	Braun	PDHB 14 140 A	→ 3 500 046
			Anthrazit	PDH 14 140 A	→ 3 500 049



5 cm
5 cm
Reflektorbänder (rot/weiß)
Hohlprofil

INFO

Die Poller sind mit und ohne Reflektorbänder erhältlich. Nur Poller mit Reflektorbändern besitzen eine Nut.

Band oben: 1,5 cm, rot
Band unten: 1,5 cm, weiß



Verpackungseinheiten dienen nur der Orientierung, können aber eine schnellere Lieferung begünstigen. Diese sind keine Bestellvorgaben. Im Regelfall wird über 200 cm Produktlänge auf Doppeleuropalette verpackt.



POLLER PYRAMIDENKOPF

Hohlprofil, mit Reflektoren

Farben



12,0 x 12,0 cm, mit Reflektoren					
Höhe cm	Gewicht kg	VE St.	Farbe	Best.-Nr. ALT	Best.-Nr. NEU
160,0	13,9	49	Braun	PBA 1212 160 A →	3 500 059

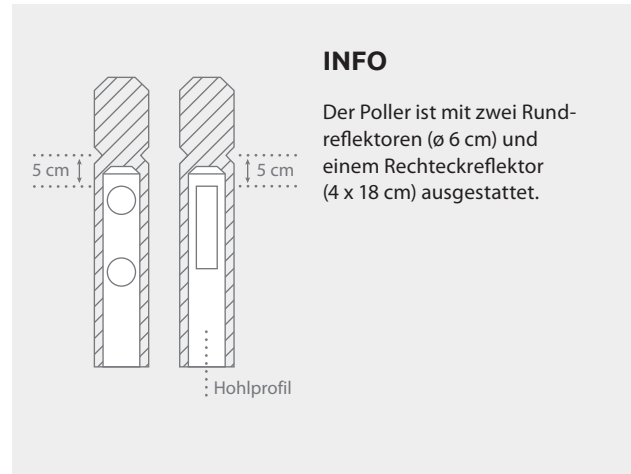

Verpackungseinheiten dienen nur der Orientierung, können aber eine schnellere Lieferung begünstigen. Diese sind keine Bestellvorgaben. Im Regelfall wird über 200 cm Produktlänge auf Doppelpalette verpackt.

Weitere Informationen » www.hanit.de

BAUEN UND
KONSTRUIEREN

EINZÄUNEN UND
ABSPERREN

BODEN GESTALTEN
UND ABDECKEN

PLÄTZE SCHAFFEN
UND MÖBLIEREN

SPIELPLÄTZE AUSSTATTEN
UND MÖBLIEREN

PROJEKTE
REALISIEREN

ANHÄNGE



POLLER HALBKUGELKOPF

Hohlprofil, mit und ohne Reflektorbänder

Farben



Ø 15,0 cm, ohne Reflektorbänder					
Höhe cm	Gewicht kg	VE St.	Farbe	Best.-Nr. ALT	Best.-Nr. NEU
150,0	14,0	30	Grau	PGH 15 150	→ 3 500 050
			Braun	PBH 15 150	→ 3 500 051

Ø 15,0 cm, mit 2 Reflektorbändern					
Höhe cm	Gewicht kg	VE St.	Farbe	Best.-Nr. ALT	Best.-Nr. NEU
150,0	14,0	30	Grau	PGH 15 150 A	→ 3 500 052
			Braun	PBH 15 150 A	→ 3 500 053

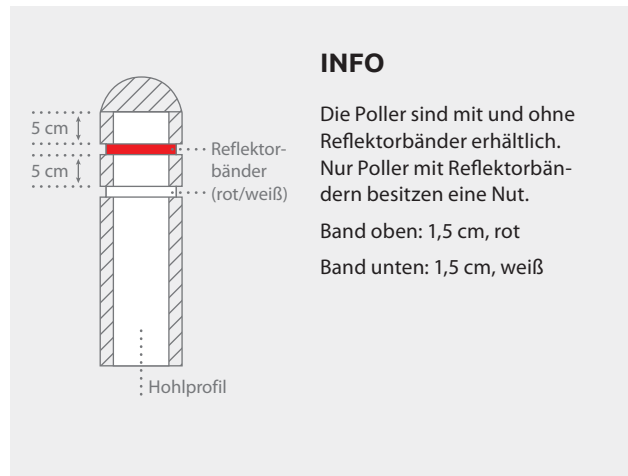

Verpackungseinheiten dienen nur der Orientierung, können aber eine schnellere Lieferung begünstigen. Diese sind keine Bestellvorgaben. Im Regelfall wird über 200 cm Produktlänge auf Doppel-Europalette verpackt.



ZAUNLATTEN UND -PFOSTEN

Mit Rundkopf

Farben



2,0 x 6,0 cm

Höhe cm	Gewicht kg	Farbe	Best.-Nr. ALT	→	Best.-Nr. NEU
60,0	0,7	Grau	ZG 2006 060	→	3 600 044
		Braun	ZB 2006 060	→	3 600 016
80,0	0,9	Grau	ZG 2006 080	→	3 600 045
		Braun	ZB 2006 080	→	3 600 017
100,0	1,1	Grau	ZG 2006 100	→	3 600 046
		Braun	ZB 2006 100	→	3 600 018
120,0	1,3	Grau	ZG 2006 120	→	3 600 047
		Braun	ZB 2006 120	→	3 600 019
150,0	1,7	Grau	ZG 2006 150	→	3 600 048
		Braun	ZB 2006 150	→	3 600 020

3,0 x 10,0 cm

Höhe cm	Gewicht kg	Farbe	Best.-Nr. ALT	→	Best.-Nr. NEU
60,0	1,7	Grau	ZG 3010 060	→	3 600 050
		Braun	ZB 3010 060	→	3 600 021
80,0	2,2	Grau	ZG 3010 080	→	3 600 051
		Braun	ZB 3010 080	→	3 600 022
100,0	2,8	Grau	ZG 3010 100	→	3 600 124
		Braun	ZB 3010 100	→	3 600 023
120,0	3,3	Grau	ZG 3010 120	→	3 600 052
		Braun	ZB 3010 120	→	3 600 024
150,0	4,2	Grau	ZG 3010 150	→	3 600 053
		Braun	ZB 3010 150	→	3 600 025

9,0 x 9,0 cm

Höhe cm	Gewicht kg	Farbe	Best.-Nr. ALT	→	Best.-Nr. NEU
75,0	5,6	Grau	ZG 0909 075	→	3 600 038
		Braun	ZB 0909 075	→	3 600 010
100,0	7,5	Grau	ZG 0909 100	→	3 600 039
		Braun	ZB 0909 100	→	3 600 011
125,0	9,4	Grau	ZG 0909 125	→	3 600 040
		Braun	ZB 0909 125	→	3 600 012
150,0	11,3	Grau	ZG 0909 150	→	3 600 041
		Braun	ZB 0909 150	→	3 600 013
175,0	13,2	Grau	ZG 0909 175	→	3 600 042
		Braun	ZB 0909 175	→	3 600 014
200,0	15,0	Grau	ZG 0909 200	→	3 600 043
		Braun	ZB 0909 200	→	3 600 015



Pfosten mit Fasse und Armierung

Stärke cm	Breite cm	Länge cm	Gewicht kg	Farbe	Best.-Nr. ALT	→	Best.-Nr. NEU
9,0	9,0	190,0	16,2	Braun	AB 090190 F	→	2 300 750
9,0	9,0	240,0	20,6	Braun	AB 090240 F	→	2 300 749

HINWEIS

Die Bestellung von Einzelteilen ermöglicht individuelle Lösungen, ohne sich an vorgegebenen Rasterabmessungen orientieren zu müssen. Ideal auch für die Sanierung morscher Holzzäune.

Perfekt für den Selbsterbauer.

Kunststoffprofile sind nur bedingt als Querriegel geeignet. Wir beraten Sie gerne.



BAUEN UND
KONSTRUIEREN

EINZÄUNEN UND
ABSPERREN

BODEN GESTALTEN
UND ABDECKEN

PLÄTZE SCHAFFEN
UND MÖBLIEREN

SPIELPLÄTZE AUSSTATTEN
UND MÖBLIEREN

PROJEKTE
REALISIEREN

ANHÄNGE

Verpackungseinheiten dienen nur der Orientierung, können aber eine schnellere Lieferung begünstigen. Diese sind keine Bestellvorgaben. Im Regelfall wird über 200 cm Produktlänge auf Doppelleuropalette verpackt.

Weitere Informationen » www.hanit.de



hanit® ULTRA ZAUNLATTEN UND QUERRIEGEL

Perfekt aufeinander abgestimmt



Farben



2,5 x 10,0 cm, mit Rundkopf ● ○

Höhe cm	Gewicht kg	Farbe	Best.-Nr. ALT	Best.-Nr. NEU
90,0	2,1	Braun	INT 049 MBR →	3 600 001
		Anthrazit	INT 049 BLK →	3 600 008
120,0	2,9	Braun	INT 044 MBR →	3 600 005
		Anthrazit	INT 044 BLK →	3 600 004
180,0	4,3	Braun	INT 045 MBR →	3 600 007
		Anthrazit	INT 045 BLK →	3 600 006

3,5 x 10,0 cm, Querriegel ● ○

Höhe cm	Gewicht kg	Farbe	Best.-Nr. ALT	Best.-Nr. NEU
360,0	11,9	Braun	INT 060 MBR →	2 500 594
		Anthrazit	INT 060 BLK →	2 500 596

5,0 x 10,0 cm, Querriegel ● ○

Höhe cm	Gewicht kg	Farbe	Best.-Nr. ALT	Best.-Nr. NEU
300,0	14,3	Braun	INT 003 MBR →	2 500 601
		Anthrazit	INT 003 BLK →	2 500 602

HINWEIS

- » Zaunlatten und Querriegel in modernen Anthrazittönen
- » Profilmaße bis 360 cm lieferbar
- » Glattere Optik
- » Höhere Spannweiten werden durch den Einsatz von hanit® Ultra ermöglicht
- » Bitte beachten Sie, dass die maximale Spannweite bei Profilen in 360 cm 180 cm beträgt und bei 300 cm Profilen 150 cm.



Verpackungseinheiten dienen nur der Orientierung, können aber eine schnellere Lieferung begünstigen. Diese sind keine Bestellvorgaben. Im Regelfall wird über 200 cm Produktlänge auf Doppelpalette verpackt.



hanit® ULTRA ZAUNPFOSTEN

Mit und ohne Spitze

Farben



10,0 x 10,0 cm					<input type="radio"/>	<input type="radio"/>
Höhe cm	Gewicht kg	Farbe	Best.-Nr. ALT		Best.-Nr. NEU	
150,0	14,3	Braun	INT 917 MBR	→	2 300 409	
		Anthrazit	INT 917 BLK	→	2 300 410	
175,0	16,6	Braun	INT 918 MBR	→	2 300 407	
		Anthrazit	INT 918 BLK	→	2 300 408	
300,0	28,5	Braun	INT 036 MBR	→	2 300 405	
		Anthrazit	INT 036 BLK	→	2 300 406	



BAUEN UND
KONSTRUIEREN

EINZÄUNEN UND
ABSPERREN

BODEN GESTALTEN
UND ABDECKEN

PLÄTZE SCHAFFEN
UND MÖBLIEREN

SPIELPLÄTZE AUSSTATTEN
UND MÖBLIEREN

PROJEKTE
REALISIEREN

ANHÄNGE



Verpackungseinheiten dienen nur der Orientierung, können aber eine schnellere Lieferung begünstigen. Diese sind keine Bestellvorgaben.
Im Regelfall wird über 200 cm Produktlänge auf Doppel-Europalette verpackt.

Weitere Informationen » www.hanit.de



KOPPELZAUN

Genial einfach und robust



Farbe



Feldpfosten 11,0 x 10,0 cm (für 3 Querriegel), armiert				
Länge cm	Gewicht kg	Farbe	Best.-Nr. ALT	Best.-Nr. NEU
230,0	26,2	Braun	KPBA 1011 2303-LA →	3 700 003

Endpfosten 11,0 x 10,0 cm (für 3 Querriegel), armiert				
Länge cm	Gewicht kg	Farbe	Best.-Nr. ALT	Best.-Nr. NEU
230,0	24,7	Braun	KEBA 1011 2303 →	3 700 032

Feldpfosten 11,0 x 10,0 cm (für 5 Querriegel), armiert				
Länge cm	Gewicht kg	Farbe	Best.-Nr. ALT	Best.-Nr. NEU
230,0	27,2	Braun	KPBA 1011 2305 →	3 700 045

Endpfosten 11,0 x 10,0 cm (für 5 Querriegel), armiert				
Länge cm	Gewicht kg	Farbe	Best.-Nr. ALT	Best.-Nr. NEU
230,0	25,4	Braun	KEBA 1011 2305 →	3 700 050

PRODUKTINFO

- » **Armierung Querriegel**
Material: Rechteckrohr, verzinkt, S235
Querschnitt: 50 x 20 mm; Wandstärke: ca. 2,0 mm
- » **Armierung End- und Feldpfosten**
Material: Stahlrohr, verzinkt, S235
Durchmesser: ca. 42,4 mm; Wandstärke: ca. 2,5 mm

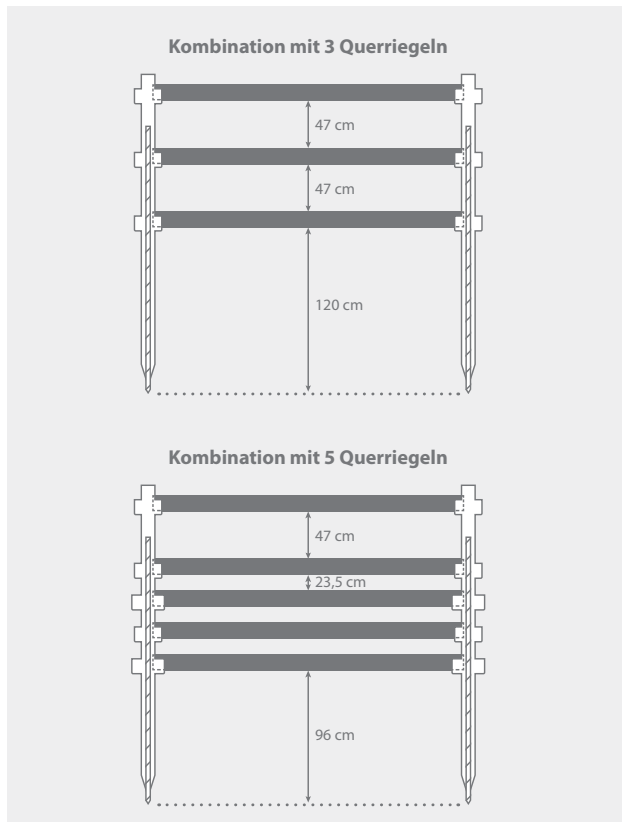

HINWEIS

- » Lieferung erfolgt mit Schraubenmaterial zur Befestigung der Querriegel (Menge abhängig von der Anzahl der Aufnahmetaschen).
- » Bitte beachten Sie die Einbauempfehlung sowie das entsprechende Datenblatt. Diese finden Sie auf unserer Website www.hanit.de als Download beim jeweiligen Produkt.
- » Sollten Zuschnitte am Querriegel nötig sein und die Brettprofile nicht in den Taschen einliegen, empfehlen wir die Schnittkanten mit unserer Zubehörkappe dauerhaft und sicher zu verschließen.

Verpackungseinheiten dienen nur der Orientierung, können aber eine schnellere Lieferung begünstigen. Diese sind keine Bestellvorgaben. Im Regelfall wird über 200 cm Produktlänge auf Doppelpalette verpackt.



BAUEN UND KONSTRUIEREN

EINZÄUNEN UND ABSPERREN

BODEN GESTALTEN UND ABDECKEN

PLÄTZE SCHAFFEN UND MÖBLIEREN

SPIELPLÄTZE AUSSTATTEN UND MÖBLIEREN

PROJEKTE REALISIEREN

ANHÄNGE

Querriegel 4,2 x 12,0 cm, armiert

Länge cm	Gewicht kg	Farbe	Best.-Nr. ALT	Best.-Nr. NEU
250,0	14,2	Braun	BBE 4212 250 →	2 500 798

Ecke für Endpfosten 10,0 x 11,0 cm¹

Länge cm	Gewicht kg	Farbe	Best.-Nr. ALT	Best.-Nr. NEU
11,0	0,8	Braun	KEB 1011 11 →	3 700 052

Abdeckkappe 4,2 x 12,0 cm¹

Stärke cm	Gewicht kg	Farbe	Best.-Nr. ALT	Best.-Nr. NEU
2,0	0,05	Braun	AKB 422 120 →	2 501 118

¹ Lieferung erfolgt inkl. Befestigungsmaterial

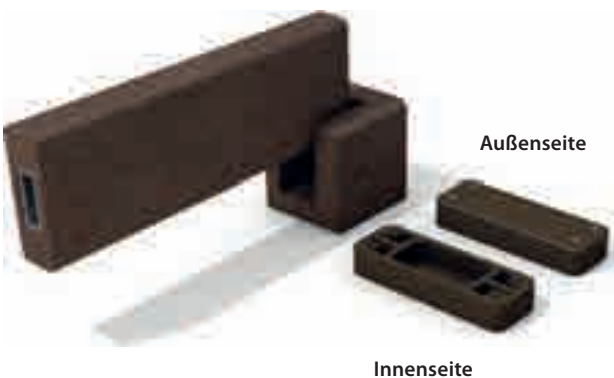

PRODUKTINFO

- » **Ecke für Endpfosten**
Verwenden Sie die Koppelecke in Verbindung mit einem Endpfosten, um einen Eckpfosten zu erhalten.
- » **Koppelecke Universal**
Mit unserer Koppelecke Universal realisieren Sie Abzweigungen abweichend von 90° Winkel. Bei Bedarf sprechen Sie uns gerne an.
- » Bitte beachten Sie die Einbauempfehlung sowie das entsprechende Datenblatt. Diese finden Sie auf unserer Website www.hanit.de als Download beim jeweiligen Produkt.



Koppelecke für Ecklösungen

Verpackungseinheiten dienen nur der Orientierung, können aber eine schnellere Lieferung begünstigen. Diese sind keine Bestellvorgaben. Im Regelfall wird über 200 cm Produktlänge auf Doppeluropalette verpackt.

Weitere Informationen » www.hanit.de



KOPPELTOR

Passend zum Koppelzaun



Farbe



Tor einflügelig (für 3 Querriegel)

Breite ¹ cm	Höhe ² cm	Gewicht kg	Farbe	Best.-Nr. ALT		Best.-Nr. NEU
105,0	150,0	78,0	Braun	KTB 006	→	3 700 025
180,0	150,0	88,0	Braun	KTB 004	→	3 700 023

Tor doppelflügelig (für 3 Querriegel)

Breite ¹ cm	Höhe ² cm	Gewicht kg	Farbe	Best.-Nr. ALT		Best.-Nr. NEU
360,0	150,0	310,0	Braun	KTB 002	→	3 700 034

Tor einflügelig (für 5 Querriegel)

Breite ¹ cm	Höhe ² cm	Gewicht kg	Farbe	Best.-Nr. ALT		Best.-Nr. NEU
105,0	150,0	86,0	Braun	KTB 005	→	3 700 024
180,0	150,0	100,0	Braun	KTB 003	→	3 700 022

Tor doppelflügelig (für 5 Querriegel)

Breite ¹ cm	Höhe ² cm	Gewicht kg	Farbe	Best.-Nr. ALT		Best.-Nr. NEU
360,0	150,0	390,0	Braun	KTB 001	→	3 700 033

Anschlussstück Torpfosten

Breite cm	Höhe cm	Gewicht kg	Farbe	Best.-Nr. ALT		Best.-Nr. NEU
10,0	11,0	0,8	Braun	KTB 1011 11	→	3 700 020



PRODUKTINFO

» Torpfosten

Material: Stahlrohr, verzinkt, S235
Querschnitt: 120 x 120 x 2.500 mm
Wandstärke: ca. 4 mm

Am Torpfosten sind die Torbänder bereits angebracht. Die Torpfosten haben auf zwei Seiten insgesamt 5 Aufnahmepunkte zur Montage der Toranschlussstücke, diese sind mit Schrauben verschlossen und können je nach Bedarf verwendet werden.

» Toranschlussstück

Aufnahmen für Querriegel an den Torpfosten schaffen Sie durch die Verwendung von Toranschlussstücken.

Beide Varianten werden mit Befestigungsmaterial geliefert.

¹ Breite Torflügel

² Höhe nach Einbau über Boden



HINWEIS

- » Bitte beachten Sie die Einbauempfehlung sowie das entsprechende Datenblatt. Diese finden Sie auf unserer Website www.hanit.de als Download beim jeweiligen Produkt.

Verpackungseinheiten dienen nur der Orientierung, können aber eine schnellere Lieferung begünstigen. Diese sind keine Bestellvorgaben. Im Regelfall wird über 200 cm Produktlänge auf Doppelpalette verpackt.



GELÄNDERSYSTEM MAXI

Flexibles Schutzsystem,
das für Halt sorgt

Farben



Standpfosten Rund Ø 12 cm				
Länge cm	Gewicht kg	Farbe	Best.-Nr. ALT	Best.-Nr. NEU
150,0	15,8	Braun	PB 120 150 →	1 100 055

Querriegel Rund Ø 12 cm, armiert				
Länge cm	Gewicht kg	Farbe	Best.-Nr. ALT	Best.-Nr. NEU
250,0	29,0	Braun	PBE 120 250 →	3 700 021
280,0	32,6	Braun	PBE 120 280 →	3 700 029

Montagesatz für einen Querriegel ¹			
Gewicht kg	Best.-Nr. ALT	Best.-Nr. NEU	
1,0	PSBM-1 →	3 700 047	

¹ Nicht Blauer Engel™ zertifiziert



PRODUKTINFO

- » Armierung Querriegel:
Stahlrohr, verzinkt, S235
Durchmesser: ca. 42,4 mm
Wandstärke: ca. 2,5 mm
- » Beim Einsatz als Geländer die jeweiligen Vorschriften beachten.

BAUEN UND
KONSTRUIEREN

EINZÄUNEN UND
ABSPERREN

BODEN GESTALTEN
UND ABDECKEN

PLÄTZE SCHAFFEN
UND MÖBLIEREN

SPIELPLÄTZE AUSSTATTEN
UND MÖBLIEREN

PROJEKTE
REALISIEREN

ANHÄNGE



Verpackungseinheiten dienen nur der Orientierung, können aber eine schnellere Lieferung begünstigen. Diese sind keine Bestellvorgaben.
Im Regelfall wird über 200 cm Produktlänge auf Doppelleuropalette verpackt.

Weitere Informationen » www.hanit.de



GELÄNDERSYSTEM EASY

Schnelle Montage durch Stecksystem



Farben



Feldpfosten Ø 15 cm				
Länge cm	Gewicht kg	Farbe	Best.-Nr. ALT	Best.-Nr. NEU
150,0	23,2	Braun	PBA 150 150 →	3 700 042

Querriegel Rund Ø 8 cm				
Länge cm	Gewicht kg	Farbe	Best.-Nr. ALT	Best.-Nr. NEU
225,0	12,0	Braun	PBE 080 225 →	3 700 006

PRODUKTINFO

- » Armierung Querriegel:
Stahlrohr S235
Durchmesser: ca. 26,9 mm
Wandstärke: ca. 2 mm
- » Beim Einsatz als Geländer die jeweiligen Vorschriften beachten.



Wegen unterschiedlicher Ausdehnungskoeffizienten von Kunststoff und Stahl sind die Querriegel mit einer Dehnkammer versehen, die mit einem Korken verschlossen wird.

Bitte beachten Sie die Einbauempfehlung sowie das entsprechende Datenblatt. Diese finden Sie auf unserer Website www.hanit.de als Download beim jeweiligen Produkt.

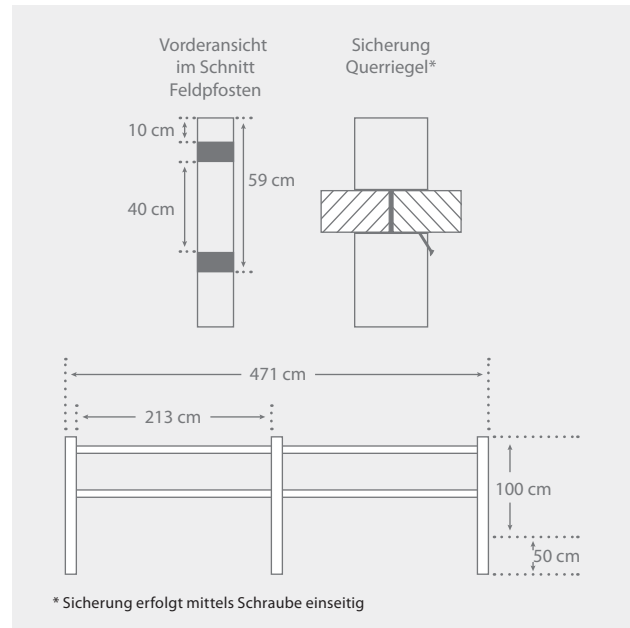

Verpackungseinheiten dienen nur der Orientierung, können aber eine schnellere Lieferung begünstigen. Diese sind keine Bestellvorgaben. Im Regelfall wird über 200 cm Produktlänge auf Doppelpalette verpackt.



ABSPERRUNG

Jetzt noch stabiler

Farben



Komplettsystem (2 x Standpfosten, 1 x arm. Querriegel, Ø 12 cm)					
Höhe cm	Länge cm	Gewicht kg	Farbe	Best.-Nr. ALT	Best.-Nr. NEU
55,0 ¹ 105,0 ²	280,0	52,0	Grau	ABG 120 280 →	3 800 004
			Braun	ABB 120 280 →	3 800 005
105,0 ¹ 155,0 ²	280,0	64,0	Grau	ACG 120 280 →	3 800 006
			Braun	ACB 120 280 →	3 800 007

¹ Höhe nach Einbau ² Gesamthöhe



HINWEIS

Die Sattelkopfpfosten werden mit einem Innenabstand von 160 cm ca. 50 cm tief einbetoniert, worauf der Querriegel aufgelegt wird. Abschließend werden Querriegel und Pfosten von unten durch die vorgebohrten Löcher verschraubt.

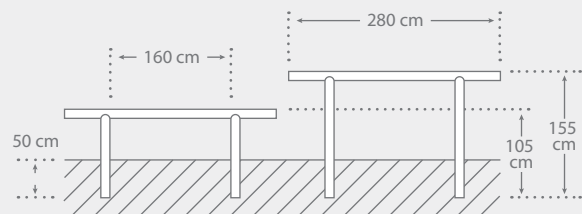

BAUEN UND KONSTRUIEREN

EINZÄUNEN UND ABSPERREN

BODEN GESTALTEN UND ABDECKEN

PLÄTZE SCHAFFEN UND MÖBLIEREN

SPIELPLÄTZE AUSSTATTEN UND MÖBLIEREN

PROJEKTE REALISIEREN

ANHÄNGE



ERSATZTEILE GELÄNDER

Schnelle Hilfe – Problem gelöst

Querriegel 4,2 x 12 cm, armiert				
Länge cm	Gewicht kg	Farbe	Best.-Nr. ALT	Best.-Nr. NEU
260,0	14,6	Braun	BBE 4212 260 →	2 500 399

Querriegel Rund Ø 12 cm, armiert				
Länge cm	Gewicht kg	Farbe	Best.-Nr. ALT	Best.-Nr. NEU
250,0	29,0	Braun	PBE 120 250 →	3 700 021



Farbe



HINWEIS

Geländer in der Kombination von Stahl und Holz finden sich vielfach an Rad- und Wanderwegen sowie an Park- und Rastplätzen.

Während die Stahlteile viele Jahre halten, müssen die Holzelemente häufig schon nach wenigen Jahren ausgetauscht werden.

Mit dem Einsatz von hanit® werden diese Geländer dauerhaft in Stand gesetzt. Die Rundprofile eignen sich für den Handlauf und die Brettprofile als Knielauf.

Beide Profilvarianten sind auf die gängigsten Abstände ausgelegt.

Verpackungseinheiten dienen nur der Orientierung, können aber eine schnellere Lieferung begünstigen. Diese sind keine Bestellvorgaben.

Im Regelfall wird über 200 cm Produktlänge auf Doppelleuropalette verpackt.

Weitere Informationen » www.hanit.de



MÜLLTONNEN SICHTSCHUTZ

Moderne Bauform



Farben



Feldpfosten

Tiefe cm	Breite cm	Länge cm	Gewicht kg	Farbe	Best.-Nr. ALT		Best.-Nr. NEU
12,0	12,0	140,0	17,0	Grau	SGA 1212 140	→	4 000 023
12,0	12,0	187,5	22,5	Grau	SGA 1212 187	→	4 000 021

Endpfosten links¹

Tiefe cm	Breite cm	Länge cm	Gewicht kg	Farbe	Best.-Nr. ALT		Best.-Nr. NEU
12,0	12,0	140,0	18,6	Grau	SGB 1212 140	→	4 000 022
12,0	12,0	187,5	24,7	Grau	SGB 1212 187	→	4 000 028

Endpfosten rechts¹

Tiefe cm	Breite cm	Länge cm	Gewicht kg	Farbe	Best.-Nr. ALT		Best.-Nr. NEU
12,0	12,0	140,0	18,6	Grau	SGC 1212 140	→	4 000 031
12,0	12,0	187,5	24,7	Grau	SGC 1212 187	→	4 000 033

Eckbrett (ohne Pfosten)

Stärke cm	Breite cm	Länge cm	Gewicht kg	Farbe	Best.-Nr. ALT		Best.-Nr. NEU
3,5	12,0	138,0	3,9	Grau	SGD 3512 138	→	4 000 024
3,5	12,0	185,0	5,2	Grau	SGD 3512 185	→	4 000 034

Profilbrett

Stärke cm	Breite cm	Länge cm	Gewicht kg	Farbe	Best.-Nr. ALT		Best.-Nr. NEU
4,2	12,0	250,0	14,2	Grau	BGE 4212 250	→	2 500 640

HINWEIS

Feld- und Endpfosten sind armiert und werden mit Standfuß aus Metall zum Aufdübeln geliefert.

Mittels des Eckbretts und der Verwendung eines Endpfostens können Ecken hergestellt werden.

Profilbretter sind armiert und werden bei Montage in die Aussparungen der Pfosten geschoben und arretiert.

Anzahl benötigte Bretter je Feld:

Variante 140 cm = 8 Bretter

Variante 187,5 cm = 11 Bretter

Bitte beachten Sie die Einbauempfehlung sowie das entsprechende Datenblatt. Diese finden Sie auf unserer Website www.hanit.de als Download beim jeweiligen Produkt.

¹ Blickrichtung Endpfosten von außen gesehen

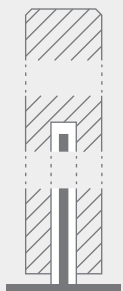

TECHNISCHE DATEN DER ARMIERUNG

Stahlrohr: S235
Durchmesser: ca. 42,4 mm
Wandstärke: ca. 2,5 mm

Am unteren Ende der Pfosten mündet die Armierung in einer Bodenplatte in Abmessung 180 x 160 x 6 mm. Diese ist mit 4 Befestigungsbohrungen in Ø 12 mm versehen.

Vorderansicht im Schnitt Endpfosten



Vorderansicht im Schnitt Feldpfosten



Seitenansicht Feldpfosten

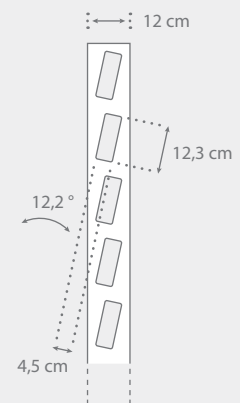

Verpackungseinheiten dienen nur der Orientierung, können aber eine schnellere Lieferung begünstigen. Diese sind keine Bestellvorgaben. Im Regelfall wird über 200 cm Produktlänge auf Doppelpalette verpackt.



SICHTSCHUTZWAND

Vielseitig kombinierbar

Farben



Feldpfosten, armiert							<input checked="" type="radio"/>
Tiefe cm	Breite cm	Länge cm	Gewicht kg	Farbe	Best.-Nr. ALT		Best.-Nr. NEU
12,0	16,0	250,0	43,5	Braun	SPA 1612 250	→	4 000 005

Eckpfosten, armiert							<input checked="" type="radio"/>
Tiefe cm	Breite cm	Länge cm	Gewicht kg	Farbe	Best.-Nr. ALT		Best.-Nr. NEU
12,0	16,0	250,0	42,0	Braun	SPB 1612 250	→	4 000 006

Endpfosten, armiert							<input checked="" type="radio"/>
Tiefe cm	Breite cm	Länge cm	Gewicht kg	Farbe	Best.-Nr. ALT		Best.-Nr. NEU
12,0	16,0	250,0	48,0	Braun	SPC 1612 250	→	4 000 007

Mittelstütze, genutet							<input checked="" type="radio"/>
Ø cm	Länge cm	Gewicht kg	Farbe	Best.-Nr. ALT		Best.-Nr. NEU	
10,0	50,0	3,7	Braun	MB 100 050	→	4 000 008	

Nut- und Federbretter							<input type="radio"/>	<input checked="" type="radio"/>
Stärke cm	Breite cm	Länge cm	Gewicht kg	Farbe	Best.-Nr. ALT		Best.-Nr. NEU	
3,8	13,0	190,0	8,7	Grau	NG 3813 190	→	2 600 521	
				Braun	NB 3813 190	→	2 600 522	



HINWEIS

Feld-, Eck- und Endpfosten werden mit Abdeckkappen geliefert.

Anzahl Nut- und Federbretter je Feld: 15 Stück

Bitte beachten Sie die Einbauempfehlung sowie das entsprechende Datenblatt. Diese finden Sie auf unserer Website www.hanit.de als Download beim jeweiligen Produkt.

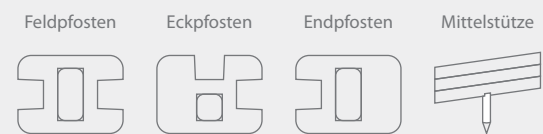

Verpackungseinheiten dienen nur der Orientierung, können aber eine schnellere Lieferung begünstigen. Diese sind keine Bestellvorgaben. Im Regelfall wird über 200 cm Produktlänge auf DoppelEuropalette verpackt.

Weitere Informationen » www.hanit.de



03

BODEN GESTALTEN UND ABDECKEN

Die Grundlage trockener Füße.

Rasen, Regen, Menschen – wenn das zusammenkommt, ist Matsch garantiert. Für diese Fälle empfehlen wir unsere Bodenbeläge. Ob Camping-, Reit- oder Parkplatz, ob Messegelände, Bierzelt oder Baustellenzufahrt – unsere Stegbohlen, Terrassendielen, Rasengitter, Rasenwaben und Ökowaben (Sechseckplatten) sorgen für befestigte Böden. Sie sind robust und wiegen dennoch wenig, weil sie aus bruchstabilem, hochbelastbarem hanit® sind. Zudem sind sie flexibel einsetzbar.

Mit unseren Ökowaben können Sie dank praktischem Verbindungssystem selbst größere Flächen zügig verlegen und – bei vorübergehender Nutzung – ebenso leicht wieder abbauen.

- » **Für höchste Belastungen ausgelegt**
- » **Schnelle Verlegung**
- » **Lösung für temporäre oder dauerhafte Einsätze**
- » **Geringes Gewicht**
- » **Hohe Ladekapazität und geringe Transportkosten**

STEGE, PODESTE UND WEGE**STRAND- UND DÜNENWEGE****TERRASSEN UND PRIVATE SITZPLÄTZE****STELLFLÄCHEN, EINFAHRTEN UND PARKPLÄTZE****Stegbohlen und Dielen**

- » Stegbohlen mit Nut und Feder
(ohne und mit Armierung) S. 66
- » Stegbohlen ohne Nut und Feder
(ohne und mit Armierung) S. 67-69
- » hanit® Ultra Stegbohlen S. 70
- » hanit® Ultra Terrassendielen S. 70
- » Terrassendielen S. 71
- » Rammpfähle S. 72
- » Stegbohlenelemente S. 73

Bodenbefestigung

- » Öko-Waben S. 73
- » Paddockplatten S. 74
- » Hanpave™ S. 75
- » Rasengitterstein S. 76
- » Pflasterstein S. 77



STEGBOHLE

Mit Nut und Feder



Farben



4,0 x 17,0 cm					
Länge cm	Gewicht kg	VE St.	Farbe	Best.-Nr. ALT	Best.-Nr. NEU
100,0	6,3	75	Grau	RGU 040 100	→ 4 100 231
			Braun	RBU 040 100	→ 4 100 297
150,0	9,5	75	Grau	RGU 040 150	→ 4 100 230
			Braun	RBU 040 150	→ 4 100 296
200,0	12,6	75	Grau	RGU 040 200	→ 4 100 229
			Braun	RBU 040 200	→ 4 100 233
250,0	15,8	75	Grau	RGU 040 250	→ 4 100 113
			Braun	RBU 040 250	→ 4 100 232
300,0	19,0	75	Grau	RGU 040 300	→ 4 100 117
			Braun	RBU 040 300	→ 4 100 112

4,0 x 17,0 cm, mit Armierung					
Länge cm	Gewicht kg	VE St.	Farbe	Best.-Nr. ALT	Best.-Nr. NEU
100,0	7,4	75	Grau	RGA 040 100	→ 4 100 298
			Braun	RBA 040 100	→ 4 100 305
150,0	11,2	75	Grau	RGA 040 150	→ 4 100 299
			Braun	RBA 040 150	→ 4 100 304
200,0	14,9	75	Grau	RGA 040 200	→ 4 100 300
			Braun	RBA 040 200	→ 4 100 303
250,0	18,6	75	Grau	RGA 040 250	→ 4 100 301
			Braun	RBA 040 250	→ 4 100 302
300,0	22,4	65	Grau	RGA 040 300	→ 4 100 153
			Braun	RBA 040 300	→ 4 100 154

FÜR hanit® STEGBOHLEN GILT:

Oberfläche:
Rillenprofil Rutschklasse R10

Prüfung:
BGF-Prüfung nach ZH1/571 und DIN 51130

Beachten Sie beim Verbau temperaturbedingte
Längenschwankungen (bis +/- 1,5 %).

Beim eingesetzten Material handelt es sich um Recycling-
kunststoff. Unterschiede in der Oberflächenbeschaffenheit
sind nicht immer vermeidbar.



ÜBERSICHT SPANNWEITEN

Deckbelag			
Stegbohle (cm)	Material	Flächenlast: 3 kN/m ² Einzellast: 1,5 kN	Flächenlast: 5 kN/m ² Einzellast: 2 kN
4,0 x 17,0 ¹	hanit®	*60 cm	60 cm
4,0 x 17,0 armiert ¹	hanit®	*100 cm	*100 cm
4,0 x 19,7	hanit®	53 cm	46 cm
4,0 x 19,7 armiert	hanit®	*80 cm	80 cm
4,8 x 16,5	hanit®	*60 cm	56 cm
4,8 x 16,5 armiert	hanit®	*80 cm	80 cm
6,0 x 19,7	hanit®	*80 cm	80 cm
6,0 x 19,7 armiert	hanit®	*100 cm	100 cm

¹ Stegbohle 4,0 x 17,0 cm mit Nut & Feder wurde im Verbund getestet | * Maximale Spannweite aufgrund des Kriechverhaltens

Verpackungseinheiten dienen nur der Orientierung, können aber eine schnellere Lieferung begünstigen. Diese sind keine Bestellvorgaben.
Im Regelfall wird über 200 cm Produktlänge auf Doppelpalette verpackt.



STEGBOHLE

Ohne Nut und Feder

Farben



BAUEN UND
KONSTRUIEREN

EINZÄUNEN UND
ABSPERREN

BODEN GESTALTEN
UND ABDECKEN

PLÄTZE SCHAFFEN
UND MÖBLIEREN

SPIELPLÄTZE AUSSTATTEN
UND MÖBLIEREN

PROJEKTE
REALISIEREN

ANHÄNGE

4,0 x 19,7 cm						<input type="radio"/>	<input checked="" type="radio"/>
Länge cm	Gewicht kg	VE St.	Farbe	Best.-Nr. ALT	Best.-Nr. NEU		
100,0	7,3	120	Grau	RGU 050 100	→	4 100 239	
			Braun	RBU 050 100	→	4 100 243	
150,0	11,0	60	Grau	RGU 050 150	→	4 100 240	
			Braun	RBU 050 150	→	4 100 244	
200,0	14,7	60	Grau	RGU 050 200	→	4 100 241	
			Braun	RBU 050 200	→	4 100 245	
250,0	18,3	60	Grau	RGU 050 250	→	4 100 242	
			Braun	RBU 050 250	→	4 100 246	
300,0	22,0	60	Grau	RGU 050 300	→	4 100 172	
			Braun	RBU 050 300	→	4 100 247	

4,0 x 19,7 cm, mit Armierung						<input type="radio"/>	<input checked="" type="radio"/>
Länge cm	Gewicht kg	VE St.	Farbe	Best.-Nr. ALT	Best.-Nr. NEU		
100,0	8,4	120	Grau	RGA 050 100	→	4 100 248	
			Braun	RBA 050 100	→	4 100 253	
150,0	12,6	60	Grau	RGA 050 150	→	4 100 249	
			Braun	RBA 050 150	→	4 100 254	
200,0	16,9	60	Grau	RGA 050 200	→	4 100 250	
			Braun	RBA 050 200	→	4 100 255	
250,0	21,0	60	Grau	RGA 050 250	→	4 100 251	
			Braun	RBA 050 250	→	4 100 256	
300,0	25,2	56	Grau	RGA 050 300	→	4 100 252	
			Braun	RBA 050 300	→	4 100 257	

HINWEIS

- » Eine große Auswahl an Brett-, Vierkant-, und Balkenprofilen finden Sie im 1. Kapitel „Bauen und Konstruieren“. Damit lässt sich fast jede Unterkonstruktion realisieren. Bitte sprechen Sie unsere Experten bei Fragen zu Statik und Verbau an.
- » Bitte beachten Sie die Einbauempfehlung sowie das entsprechende Datenblatt. Diese finden Sie auf unserer Website www.hanit.de als Download beim jeweiligen Produkt.

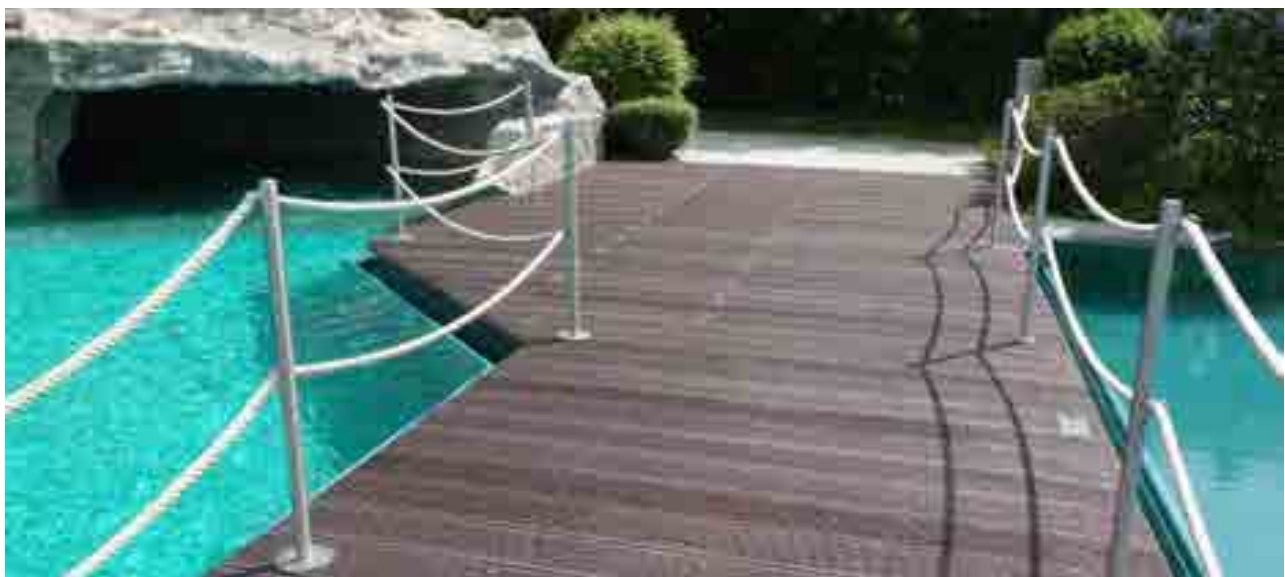

Verpackungseinheiten dienen nur der Orientierung, können aber eine schnellere Lieferung begünstigen. Diese sind keine Bestellvorgaben. Im Regelfall wird über 200 cm Produktlänge auf Doppel-Europalette verpackt.

Weitere Informationen » www.hanit.de



4,8 x 16,5 cm					
Länge cm	Gewicht kg	VE St.	Farbe	Best.-Nr. ALT	Best.-Nr. NEU
100,0	7,3	75	Grau	RGU 048 100	→ 4 100 213
			Braun	RBU 048 100	→ 4 100 217
150,0	11,0	75	Grau	RGU 048 150	→ 4 100 214
			Braun	RBU 048 150	→ 4 100 218
200,0	14,7	75	Grau	RGU 048 200	→ 4 100 215
			Braun	RBU 048 200	→ 4 100 219
250,0	18,4	75	Grau	RGU 048 250	→ 4 100 216
			Braun	RBU 048 250	→ 4 100 220
300,0	22,0	65	Grau	RGU 048 300	→ 4 100 143
			Braun	RBU 048 300	→ 4 100 142

4,8 x 16,5 cm, mit Armierung					
Länge cm	Gewicht kg	VE St.	Farbe	Best.-Nr. ALT	Best.-Nr. NEU
100,0	8,5	75	Grau	RGA 048 100	→ 4 100 221
			Braun	RBA 048 100	→ 4 100 225
150,0	12,8	75	Grau	RGA 048 150	→ 4 100 222
			Braun	RBA 048 150	→ 4 100 226
200,0	17,0	75	Grau	RGA 048 200	→ 4 100 223
			Braun	RBA 048 200	→ 4 100 227
250,0	21,3	65	Grau	RGA 048 250	→ 4 100 224
			Braun	RBA 048 250	→ 4 100 228
300,0	25,5	55	Grau	RGA 048 300	→ 4 100 151
			Braun	RBA 048 300	→ 4 100 152



OPTIONAL: NACHTRÄGLICHE ARMIERUNG

- » Flachstahl: 6 x 25 mm, verzinkt
- » Mittig auf der Unterseite. Endet ca. 7 cm vor Profilabschluss
- » Flachstahl mit Krampen fixiert
- » Doppelte Armierung auf Anfrage
- » Für Stegbohlen 6,0 x 19,7 cm stärkere Armierung für höhere Spannweiten auf Anfrage erhältlich



Verpackungseinheiten dienen nur der Orientierung, können aber eine schnellere Lieferung begünstigen. Diese sind keine Bestellvorgaben. Im Regelfall wird über 200 cm Produktlänge auf Doppelpalette verpackt.



BAUEN UND KONSTRUIEREN

EINZÄUNEN UND ABSPERREN

BODEN GESTALTEN UND ABDECKEN

PLÄTZE SCHAFFEN UND MÖBLIEREN

SPIELPLÄTZE AUSSTATTEN UND MÖBLIEREN

PROJEKTE REALISIEREN

ANHÄNGE

6,0 x 19,7 cm					
Länge cm	Gewicht kg	VE St.	Farbe	Best.-Nr. ALT	Best.-Nr. NEU
100,0	11,0	80	Grau	RGU 060 100	→ 4 100 258
			Braun	RBU 060 100	→ 4 100 261
150,0	16,5	40	Grau	RGU 060 150	→ 4 100 259
			Braun	RBU 060 150	→ 4 100 262
200,0	22,0	40	Grau	RGU 060 200	→ 4 100 235
			Braun	RBU 060 200	→ 4 100 263
250,0	27,5	40	Grau	RGU 060 250	→ 4 100 260
			Braun	RBU 060 250	→ 4 100 264
300,0	33,0	40	Grau	RGU 060 300	→ 4 100 234
			Braun	RBU 060 300	→ 4 100 265

6,0 x 19,7 cm, mit Armierung					
Länge cm	Gewicht kg	VE St.	Farbe	Best.-Nr. ALT	Best.-Nr. NEU
100,0	12,1	80	Grau	RGA 060 100	→ 4 100 266
			Braun	RBA 060 100	→ 4 100 271
150,0	18,1	40	Grau	RGA 060 150	→ 4 100 267
			Braun	RBA 060 150	→ 4 100 272
200,0	24,2	40	Grau	RGA 060 200	→ 4 100 268
			Braun	RBA 060 200	→ 4 100 273
250,0	30,2	40	Grau	RGA 060 250	→ 4 100 269
			Braun	RBA 060 250	→ 4 100 274
300,0	36,2	40	Grau	RGA 060 300	→ 4 100 270
			Braun	RBA 060 300	→ 4 100 275

TIPPS & TRICKS

- » Bei saisonaler Verlegung: Individuell auf Maß (Länge / Breite / Höhe) vorgefertigte Stegbohlenelemente garantieren eine schnelle Verlegung im Frühjahr und ermöglichen bei Bedarf eine rasche Einlagerung in den Wintermonaten.
- » Mehrere Bohlen werden auf Unterzüge vormontiert.
- » Die Unterzüge werden so angeordnet, dass die Elemente ineinandergeschoben werden können.
- » Noch schneller und einfacher geht es mit unserem fertig hergestellten Stegbohlenelement in Standardabmessungen (siehe Seite 73).

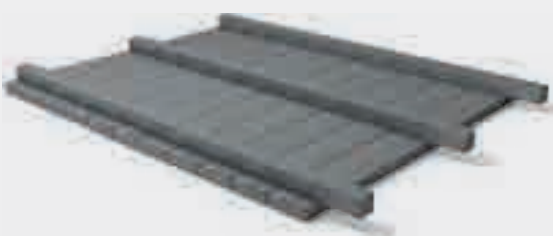

Verpackungseinheiten dienen nur der Orientierung, können aber eine schnellere Lieferung begünstigen. Diese sind keine Bestellvorgaben. Im Regelfall wird über 200 cm Produktlänge auf DoppelEuropalette verpackt.

Weitere Informationen » www.hanit.de



hanit® ULTRA STEGBOHLE

Die dauerhafte Lösung

Farben



3,8 x 15,0 cm					
Länge cm	Gewicht kg	VE St.	Farbe	Best.-Nr. ALT	Best.-Nr. NEU
360,0	19,5	60	Braun	INT 027 MBR →	4 100 432
			Anthrazit	INT 027 BLK →	4 100 431

FÜR ALLE hanit® ULTRA PRODUKTE GILT

- » Glattere Optik & höhere Spannweite durch spezielle Materialmischung



hanit® ULTRA TERRASSENDIELE

Mit überragender Optik

Farben



2,7 x 15,0 cm					
Länge cm	Gewicht kg	VE St.	Farbe	Best.-Nr. ALT	Best.-Nr. NEU
360,0	13,0	60	Braun	INT 037 MBR →	4 100 429
			Anthrazit	INT 037 BLK →	4 100 430



Verpackungseinheiten dienen nur der Orientierung, können aber eine schnellere Lieferung begünstigen. Diese sind keine Bestellvorgaben. Im Regelfall wird über 200 cm Produktlänge auf DoppelEuropalette verpackt.



TERRASSENDIELE

Für dauerhafte Freude

Farben



2,8 x 19,5 cm						<input type="radio"/>	<input type="radio"/>
Länge cm	Gewicht kg	VE St.	Farbe	Best.-Nr. ALT		Best.-Nr. NEU	
100,0	5,1	60	Braun	TB 2820 100	→	4 100 236	
			Anthrazit	TS 2820 100	→	4 100 169	
150,0	7,7	60	Braun	TB 2820 150	→	4 100 166	
			Anthrazit	TS 2820 150	→	4 100 170	
200,0	10,2	60	Braun	TB 2820 200	→	4 100 167	
			Anthrazit	TS 2820 200	→	4 100 171	
250,0	12,7	60	Braun	TB 2820 250	→	4 100 168	
			Anthrazit	TS 2820 250	→	4 100 237	
300,0	15,3	60	Braun	TB 2820 300	→	4 100 116	
			Anthrazit	TS 2820 300	→	4 100 238	



HINWEIS

- » Eine große Auswahl an Brett- und Vierkantprofilen finden Sie im 1. Kapitel „Bauen und Konstruieren“. Damit lässt sich fast jede Aufbauhöhe realisieren.
- » Bitte beachten Sie die Einbauempfehlung sowie das entsprechende Datenblatt. Diese finden Sie auf unserer Website www.hanit.de als Download beim jeweiligen Produkt.



BAUEN UND
KONSTRUIEREN

EINZÄUNEN UND
ABSPERREN

BODEN GESTALTEN
UND ABDECKEN

PLÄTZE SCHAFFEN
UND MÖBLIEREN

SPIELPLÄTZE AUSSTATTEN
UND MÖBLIEREN

PROJEKTE
REALISIEREN

ANHÄNGE

Verpackungseinheiten dienen nur der Orientierung, können aber eine schnellere Lieferung begünstigen. Diese sind keine Bestellvorgaben. Im Regelfall wird über 200 cm Produktlänge auf Doppelleuropalette verpackt.

Weitere Informationen » www.hanit.de



RAMMPFAHL

Stabile Unterkonstruktion

Farben



Ø 20,0 cm						<input type="radio"/>	<input checked="" type="radio"/>
Länge cm	Gewicht kg	VE St.	Farbe	Best.-Nr. ALT		Best.-Nr. NEU	
200,0	56,5	16	Grau	SG 200 200	→	3 000 217	
			Braun	SB 200 200	→	3 000 208	
250,0	71,0	16	Grau	SG 200 250	→	3 000 242	
			Braun	SB 200 250	→	3 000 241	
300,0	85,0	16	Grau	SG 200 300	→	3 000 218	
			Braun	SB 200 300	→	3 000 224	
350,0	99,1	8	Grau	SG 200 350	→	3 000 221	
			Braun	SB 200 350	→	3 000 220	
400,0	113,3	8	Grau	SG 200 400	→	3 000 219	
			Braun	SB 200 400	→	3 000 225	
450,0	127,5	8	Grau	SG 200 450	→	3 000 215	
			Braun	SB 200 450	→	3 000 226	
500,0	141,6	8	Grau	SG 200 500	→	3 000 210	
			Braun	SB 200 500	→	3 000 227	
550,0	155,8	8	Grau	SG 200 550	→	3 000 222	
			Braun	SB 200 550	→	3 000 228	
600,0	170,0	8	Grau	SG 200 600	→	3 000 223	
			Braun	SB 200 600	→	3 000 229	



HINWEIS

Auf Anfrage sind auch Rammpfähle mit einem Durchmesser von 25,0 cm bis zu einer Länge von 600,0 cm lieferbar.



Verpackungseinheiten dienen nur der Orientierung, können aber eine schnellere Lieferung begünstigen. Diese sind keine Bestellvorgaben. Im Regelfall wird über 200 cm Produktlänge auf Doppelpalette verpackt.



STEGBOHLENELEMENT

Klick, klick - fertig!



Farben



Länge: 100 cm							<input type="radio"/>	<input checked="" type="radio"/>
Breite cm	Stärke cm	Gewicht kg	VE St.	Farbe	Best.-Nr. ALT		Best.-Nr. NEU	
100,0	8,0	34,9	10	Grau	SBE 1 G 100 100	→	4 100 291	
				Braun	SBE 1 B 100 100	→	4 100 568	
120,0	8,0	40,8	10	Grau	SBE 1 G 120 100	→	4 100 293	
				Braun	SBE 1 B 120 100	→	4 100 474	

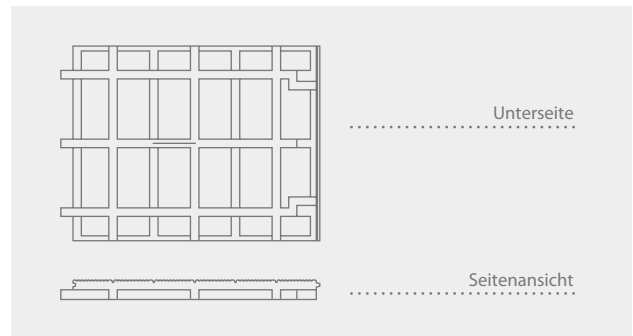

BAUEN UND KONSTRUIEREN

EINZÄUNEN UND ABSPERREN

BODEN GESTALTEN UND ABDECKEN

PLÄTZE SCHAFFEN UND MÖBLIEREN

SPIELPLÄTZE AUSSTATTEN UND MÖBLIEREN

PROJEKTE REALISIEREN

ANHÄNGE



ÖKO-WABE

Mit und ohne Wasserablaufschlitze



Farben



Stärke: 4,0 cm, geschlitzt							<input type="radio"/>	<input checked="" type="radio"/>
ø Außen cm	ø Innen cm	Gewicht kg	VE St.	Farbe	Best.-Nr. ALT		Best.-Nr. NEU	
46,0	40,0	1,7	235	Grau	ÖGA 44 046	→	4 200 018	
				Braun	ÖBA 44 046	→	4 200 016	

Stärke: 4,0 cm, geschlossen							<input type="radio"/>	<input checked="" type="radio"/>
ø Außen cm	ø Innen cm	Gewicht kg	VE St.	Farbe	Best.-Nr. ALT		Best.-Nr. NEU	
46,0	40,0	1,7	235	Grau	ÖGZ 44 046	→	4 200 019	
				Braun	ÖBZ 44 046	→	4 200 017	



HINWEIS

Bedarf pro m²: ca. 7 Waben

1 VE: ca. 33,5 m²

Mit Rippenstruktur auf der Unterseite für höhere Stabilität.

Einsatz: Ideal für temporären Einsatz bei Messen und Veranstaltungen.

Verpackungseinheiten dienen nur der Orientierung, können aber eine schnellere Lieferung begünstigen. Diese sind keine Bestellvorgaben. Im Regelfall wird über 200 cm Produktlänge auf Doppelpalette verpackt.

Weitere Informationen » www.hanit.de



PADDOCKPLATTE

Landwirtschaft und Tierhaltung



Farbe



Stärke: 4,0 cm						
Breite cm	Länge cm	Gewicht kg	VE St.	Farbe	Best.-Nr. ALT	Best.-Nr. NEU
40,0	50,0	2,1	100	Anthrazit	PPS 05 004 004 →	4 200 028

HINWEIS

Bedarf pro m²: ca. 5 Platten
 1 VE: ca. 20 m²
 Versiegelte Fläche: ca. 58 %
 Füllvolumen¹: ca. 0,03 m³ pro m²
 Belastbarkeit: geeignet für Lastklasse SLW 60 nach DIN 1072

Einsatz: Ideal für Ziehwege, Ausläufe, Paddocks und Futterplätze.

Bitte beachten Sie die Einbauempfehlung sowie das entsprechende Datenblatt. Diese finden Sie auf unserer Website www.hanit.de als Download beim jeweiligen Produkt.

¹ Bis Oberkante Produkt



Verpackungseinheiten dienen nur der Orientierung, können aber eine schnellere Lieferung begünstigen. Diese sind keine Bestellvorgaben. Im Regelfall wird über 200 cm Produktlänge auf Doppelpalette verpackt.



HANPAVE

Stellplatz und Wegebau



Farben



Stärke: 4,0 cm							<input type="radio"/> <input checked="" type="radio"/>	
Breite cm	Länge cm	Gewicht kg	VE St.	Farbe	Best.-Nr. ALT		Best.-Nr. NEU	
33,3	33,3	0,5	468	Anthrazit	INT 0 100	→	4 200 035	
				Grün	INT 0 200	→	4 200 037	

Markierungselement				<input type="radio"/> <input checked="" type="radio"/>	
	Farbe	Best.-Nr. ALT		Best.-Nr. NEU	
	Weiß	INT 0 130	→	4 200 041	



HINWEIS

Bedarf pro m²: ca. 9 Platten

1 VE: ca. 52 m²

Versiegelte Fläche: ca. 27 %

Füllvolumen¹: ca. 0,04 m³ pro m²

Belastbarkeit: 250 Tonnen pro m²

Einsatz: Ideal für Stellplätze, Zufahrten und Weggestaltung.

Bitte beachten Sie die Einbauempfehlung sowie das entsprechende Datenblatt. Diese finden Sie auf unserer Website www.hanit.de als Download beim jeweiligen Produkt.

¹ Bis Oberkante Produkt



Verpackungseinheiten dienen nur der Orientierung, können aber eine schnellere Lieferung begünstigen. Diese sind keine Bestellvorgaben. Im Regelfall wird über 200 cm Produktlänge auf Doppelpalette verpackt.

Weitere Informationen » www.hanit.de



RASENGITTERSTEIN

Mit Verbundsystem



Farbe



Stärke: 8,0 cm							
Breite cm	Länge cm	Gewicht kg	VE St.	Farbe	Best.-Nr. ALT	Best.-Nr. NEU	
40,0	60,0	9,0	80	Grau	GH 084 060	→ 4 200 030	



HINWEIS

- Bedarf pro m²: ca. 4,17 Stück
- 1 VE: ca. 19 m²
- Versiegelte Fläche: ca. 47 %
- Füllvolumen¹: ca. 0,03 m³ pro m²
- Belastbarkeit: geeignet für Lastklasse SLW 60 nach DIN 1072

Einsatz: Ideal für Stell- und Parkplätze, die mit schwerem Gerät befahren werden.

Bitte beachten Sie die Einbauempfehlung sowie das entsprechende Datenblatt. Diese finden Sie auf unserer Website www.hanit.de als Download beim jeweiligen Produkt.

¹ Bis Oberkante Produkt



Verpackungseinheiten dienen nur der Orientierung, können aber eine schnellere Lieferung begünstigen. Diese sind keine Bestellvorgaben. Im Regelfall wird über 200 cm Produktlänge auf Doppelpalette verpackt.



PFLASTERSTEIN

Mit Verbundsystem

Farbe



Stärke: 6,0 cm						
Breite cm	Länge cm	Gewicht kg	VE St.	Farbe	Best.-Nr. ALT	Best.-Nr. NEU
50,0	50,0	8,4	60	Grau	PSG 06 054 054 →	4 200 038



HINWEIS

Bedarf pro m ² :	ca. 4 Elemente
1 VE:	ca. 15 m ²
Versiegelte Fläche:	ca. 85 %
Füllvolumen ¹ :	ca. 0,01 m ³ pro m ²
Belastbarkeit:	geeignet für Lastklasse SLW 60 nach DIN 1072

Einsatz: Ideal für Weggestaltung.

Bitte beachten Sie die Einbauempfehlung sowie das entsprechende Datenblatt. Diese finden Sie auf unserer Website www.hanit.de als Download beim jeweiligen Produkt.

¹ Bis Oberkante Produkt

BAUEN UND
KONSTRUIEREN

EINZÄUNEN UND
ABSPERREN

BODEN GESTALTEN
UND ABDECKEN

PLÄTZE SCHAFFEN
UND MÖBLIEREN

SPIELPLÄTZE AUSSTATTEN
UND MÖBLIEREN

PROJEKTE
REALISIEREN

ANHÄNGE



Verpackungseinheiten dienen nur der Orientierung, können aber eine schnellere Lieferung begünstigen. Diese sind keine Bestellvorgaben. Im Regelfall wird über 200 cm Produktlänge auf Doppel-Europalette verpackt.

Weitere Informationen » www.hanit.de



04 PLÄTZE SCHAFFEN UND MÖBLIEREN

Auch noch nach Jahren wie neu.

Regen, Hagel, UV-Strahlen der Sonne – April, Mai & Co. setzen Außenmöbeln zu. Viel zu schnell ist der Lack ab und das Holz bekommt Risse. Wer die Verrottung stoppen will, muss Jahr für Jahr Geld und Zeit in die Instandhaltung stecken.

Möbel von hanit® trotzen dem Wetter. Frost lässt sie kalt, Regen perlt ab. Deshalb müssen sie im Winter nicht eingemottet werden. Ebenso wenig müssen sie gewartet werden. hanit® Außenmöbel sehen daher auch in der Bilanz gut aus. Zeitlose Ästhetik ohne Nebenkosten.

- » **Keine Instandhaltungskosten**
- » **365 Tage im Jahr Einsatz möglich**
- » **Einzelteile und Systeme**
- » **Produkte für jedes Einsatzgebiet und Umfeld**

MÖBLIERUNG



BANKBOHLEN UND ZUBEHÖR



BLUMENKÜBEL



HOCHBEETE

**Tivoli-Serie**.....S. 80-81

- » Bank Tivoli
- » Bank Canetti
- » Tisch Tivoli
- » Tisch Trinity

Hyde Park-Serie.....S. 82-83

- » Bank Hyde Park
- » Bank Hyde Park ohne Rückenlehne
- » Tisch Hyde Park
- » Bank Hyde Park Anbaumodul
- » Bank Hyde Park Verbindungsmodul

Calero-Serie.....S. 84-85

- » Bank Calero
- » Tisch Calero
- » Barhocker Calero
- » Stehtisch Calero

Bavaria-Serie.....S. 86-87

- » Bank Bavaria
- » Bank Mira
- » Tisch Mira
- » Bank Waza
- » Bank Treptow

Eifel-Serie.....S. 88

- » Bank Eifel
- » Bank Eifel ohne Rückenlehne
- » Tisch Eifel

Taunus-Serie.....S. 89

- » Waldbank Taunus
- » Waldbank Taunus ohne Rückenlehne
- » Tisch Taunus

Bänke.....S. 90-103

- » Bank Piccadilly
- » Bank Trafalgar Square
- » Bank Sutton
- » Bank Eclipse
- » Bank High Line
- » Bank Ueno
- » Bank Cornwall
- » Bank Somerset
- » Bank Highlands
- » Bank Prato
- » Bank Provence
- » Bank Algarve
- » Bank Sapo
- » Bank Sapo ohne Rückenlehne
- » Seniorenbank Sapo

» Seniorenbank Tarlo

- » Liegebank Eldorado
- » Liegebank Aveto

Sitzgruppen & Rundbänke.....S. 104-109

- » Sitzgruppe Serengeti
- » Sitzgruppe Isola
- » Sitzgruppe Stelvio
- » Rundbank Gatton
- » Rundbank Roncade

Sonder- & Jugendbänke.....S. 110-113

- » Bank Iona
- » Schutzhütte Grand Canyon
- » Skaterbank Collodi
- » Jugendbank Tremezzo

Bankbohlen & Zubehör.....S. 114-120

- » Bankbohlen Klassik
- » Bankbohlen Premium
- » Bankbohlen Kompakt
- » Bankbohlenelemente
- » Bodenanker
- » Armlehne

Blumenkübel & Komposter.....S. 121-126

- » Blumenkübel Muscari
- » Blumenkübel Vinca
- » Blumenkübel Iberis
- » Hochbeet Terra
- » Steckkomposter
- » Friedhofskomposter

Abfallbehälter.....S. 127-129

- » Abfallbehälter Scori
- » Abfallbehälter Collec
- » Abfallbehälter Resco
- » Abfallbehälter Stora



TIVOLI-SERIE

Die ideale Sitzgruppe für alle Belange

Perfekt kombinierbar mit Tivoli, Canetti und Trinity



BANK TIVOLI

Bank Tivoli 1, Breite: 150 cm <input type="radio"/>				
Abmessungen B x T x H; cm	Gewicht kg	Farbe	Best.-Nr. ALT	Best.-Nr. NEU
150 x 70 x 80	63,0	Braun	BTB 10 150	→ 4 300 048

Bank Tivoli 2, Breite: 200 cm <input type="radio"/> <input type="radio"/> <input type="radio"/> <input type="radio"/>				
Abmessungen B x T x H; cm	Gewicht kg	Farbe	Best.-Nr. ALT	Best.-Nr. NEU
200 x 70 x 80	77,0	Braun	BAB 10 200	→ 4 300 007
		Grau-Grün	BGA 10 200	→ 4 300 077
		Grau-Blau	BLA 10 200	→ 4 300 073
		Grau-Rot	BRC 10 200	→ 4 300 084



Farben



BANK CANETTI

Bank Canetti 1, Breite: 150 cm <input type="radio"/>				
Abmessungen B x T x H; cm	Gewicht kg	Farbe	Best.-Nr. ALT	Best.-Nr. NEU
150 x 35 x 45	40,0	Braun	BTO 10 150	→ 4 300 049

Bank Canetti 2, Breite: 200 cm <input type="radio"/> <input type="radio"/> <input type="radio"/> <input type="radio"/>				
Abmessungen B x T x H; cm	Gewicht kg	Farbe	Best.-Nr. ALT	Best.-Nr. NEU
200 x 35 x 45	49,0	Braun	BAC 10 200	→ 4 300 008
		Grau-Grün	BGB 10 200	→ 4 300 078
		Grau-Blau	BLB 10 200	→ 4 300 074
		Grau-Rot	BRD 10 200	→ 4 300 085

Farben



Verpackungseinheiten dienen nur der Orientierung, können aber eine schnellere Lieferung begünstigen. Diese sind keine Bestellvorgaben. Im Regelfall wird über 200 cm Produktlänge auf Doppelpalette verpackt.

TISCH TIVOLI

Tisch Tivoli 1, Breite: 150 cm

Abmessungen B x T x H; cm	Gewicht kg	Farbe	Best.-Nr. ALT	Best.-Nr. NEU
150 x 70 x 75	90,0	Braun	TTA 12 150	→ 4 300 061

Tisch Tivoli 2, Breite: 200 cm

Abmessungen B x T x H; cm	Gewicht kg	Farbe	Best.-Nr. ALT	Best.-Nr. NEU
200 x 70 x 75	112,0	Braun	TAA 12 200	→ 4 300 056
		Grau-Grün	TGA 12 200	→ 4 300 079
		Grau-Blau	TLA 12 200	→ 4 300 075
		Grau-Rot	TRA 12 200	→ 4 300 086



Farben



TISCH TRINITY

Die perfekte Alternative, wenn Sie für Ihre Sitzgruppe eine geschlossene Tischplatte bevorzugen.

Tisch Trinity 1, Breite: 200 cm

Abmessungen B x T x H; cm	Gewicht kg	Farbe	Best.-Nr. ALT	Best.-Nr. NEU
200 x 75 x 75	113,0	Braun	TAB 40 200	→ 4 300 116

Farbe



PRODUKTINFO TIVOLI-SERIE

- » Bohlen:
Typ Premium
- » Bank Tivoli:
5 Bohlen 150/200 x 10 x 4,7 cm
- » Bank Canetti:
3 Bohlen 150/200 x 10 x 4,7 cm
- » Sitzhöhe:
45 cm
- » Tisch Tivoli:
5 Bohlen 150/200 x 12 x 4,7 cm
- » Tischfläche Tivoli:
150/200 x 70 cm
- » Tischfläche Trinity:
200 x 75 cm
- » Tischhöhe:
75 cm

Optionales Zubehör:

- » Bodenanker Typ 1
- » Armlehne für Bank Tivoli

Bänke und Tische werden als Bausatz geliefert. Montageanleitung und -material liegen bei.

Verpackungseinheiten dienen nur der Orientierung, können aber eine schnellere Lieferung begünstigen. Diese sind keine Bestellvorgaben. Im Regelfall wird über 200 cm Produktlänge auf DoppelEuropalette verpackt.

Weitere Informationen » www.hanit.de



HYDE PARK-SERIE

Die Sitzgruppe, die sich anbauen lässt



BANK HYDE PARK

Bank Hyde Park 1, Breite: 165 cm

Abmessungen B x T x H; cm	Gewicht kg	Farbe	Best.-Nr. ALT		Best.-Nr. NEU
165 x 56 x 95	69,0	Anthrazit-Braun	HPL 10 150	→	4 300 128

Bank Hyde Park 2, Breite: 195 cm

Abmessungen B x T x H; cm	Gewicht kg	Farbe	Best.-Nr. ALT		Best.-Nr. NEU
195 x 56 x 95	77,0	Anthrazit-Braun	HPL 10 180	→	4 300 129



Farbe



HINWEIS

» Bank zum Aufdübeln



BANK HYDE PARK OHNE RÜCKENLEHNE

Bank Hyde Park ohne Rückenlehne 1, Breite: 165 cm

Abmessungen B x T x H; cm	Gewicht kg	Farbe	Best.-Nr. ALT		Best.-Nr. NEU
165 x 46 x 48	48,0	Anthrazit-Braun	HPO 10 150	→	4 300 131

Bank Hyde Park ohne Rückenlehne 2, Breite: 195 cm

Abmessungen B x T x H; cm	Gewicht kg	Farbe	Best.-Nr. ALT		Best.-Nr. NEU
195 x 46 x 48	53,0	Anthrazit-Braun	HPO 10 180	→	4 300 130

Farbe



Verpackungseinheiten dienen nur der Orientierung, können aber eine schnellere Lieferung begünstigen. Diese sind keine Bestellvorgaben. Im Regelfall wird über 200 cm Produktlänge auf Doppelpalette verpackt.

TISCH HYDE PARK

Tisch Hyde Park 1, Breite: 165 cm

Abmessungen B x T x H; cm	Gewicht kg	Farbe	Best.-Nr. ALT		Best.-Nr. NEU
165 x 90 x 80	111,0	Anthrazit-Braun	HPT 10 150	→	4 300 143

Tisch Hyde Park 2, Breite: 195 cm

Abmessungen B x T x H; cm	Gewicht kg	Farbe	Best.-Nr. ALT		Best.-Nr. NEU
195 x 90 x 80	124,0	Anthrazit-Braun	HPT 10 180	→	4 300 144

Farbe



BANK HYDE PARK ANBAUMODUL

Bank Hyde Park, Anbaumodul 1, Breite: 155 cm

Abmessungen B x T x H; cm	Gewicht kg	Farbe	Best.-Nr. ALT		Best.-Nr. NEU
155 x 46 x 48	41,0	Anthrazit-Braun	HPA 10 150	→	4 300 139

Bank Hyde Park, Anbaumodul 2, Breite: 185 cm

Abmessungen B x T x H; cm	Gewicht kg	Farbe	Best.-Nr. ALT		Best.-Nr. NEU
185 x 46 x 48	47,0	Anthrazit-Braun	HPA 10 180	→	4 300 140

Farbe



BANK HYDE PARK VERBINDUNGSMODUL

Bank Hyde Park, Verbindungsmodul 1, Breite: 150 cm

Abmessungen B x T x H; cm	Gewicht kg	Farbe	Best.-Nr. ALT		Best.-Nr. NEU
150 x 41 x 4,7	34,0	Braun	HPV 10 150	→	4 300 141

Bank Hyde Park, Verbindungsmodul 2, Breite: 180 cm

Abmessungen B x T x H; cm	Gewicht kg	Farbe	Best.-Nr. ALT		Best.-Nr. NEU
180 x 41 x 4,7	41,0	Braun	HPV 10 180	→	4 300 142

Farbe



PRODUKTINFO HYDE PARK-SERIE

- » Bohlen:
Typ Premium
- » Bank mit Rückenlehne:
7 Bohlen 150/180 x 10 x 4,7 cm
- » Bank ohne Rückenlehne:
4 Bohlen 150/180 x 10 x 4,7 cm
- » Sitzhöhe:
45 cm
- » Tisch:
8 Bohlen 150/180 x 10 x 4,7 cm
- » Tischfläche:
90 x 165/195 cm
- » Tischhöhe:
80 cm
- » Zum Aufdübeln

Optionales Zubehör:

- » Bodenanker Typ 1 (Bänke)
- » Bodenanker Typ 3 (Tisch)

Bänke und Tische werden als Bausatz geliefert. Montageanleitung und -material liegen bei.

Verpackungseinheiten dienen nur der Orientierung, können aber eine schnellere Lieferung begünstigen. Diese sind keine Bestellvorgaben. Im Regelfall wird über 200 cm Produktlänge auf Doppeluropalette verpackt.

Weitere Informationen » www.hanit.de



CALERO-SERIE

Die moderne Sitzgruppe



BANK CALERO

Bank Calero, Breite: 150 cm		○○○/○/○		
Abmessungen B x T x H; cm	Gewicht kg	Farbe	Best.-Nr. ALT	Best.-Nr. NEU
150 x 40 x 45	74,0	Grau	BKG 09 150 →	4 300 126
		Braun	BKO 09 150 →	4 300 117
		Anthrazit	BKS 09 150 →	4 300 088
		Anthrazit-Grau	BKSG 09 150 →	4 300 094
		Anthrazit-Braun	BKSB 09 150 →	4 300 095



Farben



TISCH CALERO

Tisch Calero, Breite: 150 cm		○○○/○/○		
Abmessungen B x T x H; cm	Gewicht kg	Farbe	Best.-Nr. ALT	Best.-Nr. NEU
150 x 67 x 75	161,0	Grau	TKG 09 150 →	4 300 127
		Braun	TKO 09 150 →	4 300 118
		Anthrazit	TKS 09 150 →	4 300 089
		Anthrazit-Grau	TKSG 09 150 →	4 300 111
		Anthrazit-Braun	TKSB 09 150 →	4 300 112

Farben



Verpackungseinheiten dienen nur der Orientierung, können aber eine schnellere Lieferung begünstigen. Diese sind keine Bestellvorgaben. Im Regelfall wird über 200 cm Produktlänge auf Doppelpalette verpackt.

CALERO-BAR Die stabile Outdoor-Bar

BARHOCKER CALERO

Barhocker Calero, Breite: 50 cm				
Abmessungen B x T x H; cm	Gewicht kg	Farbe	Best.-Nr. ALT	Best.-Nr. NEU
50 x 38 x 80	65,0	Grau	HCGG 09 080	→ 4 300 158



Farbe



STEHTISCH CALERO

Stehtisch Calero, Breite: 150 cm				
Abmessungen B x T x H; cm	Gewicht kg	Farbe	Best.-Nr. ALT	Best.-Nr. NEU
150 x 67 x 110	223,0	Grau	TCGG 09 150	→ 4 300 159



Farbe



PRODUKTINFO CALERO-SERIE

- » Bank:
4 Profile 132 x 9 x 9 cm
- » Sitzhöhe:
45 cm
- » Tisch:
7 Profile 132 x 9 x 9 cm
- » Tischfläche:
67 x 150 cm
- » Tischhöhe:
75 cm
- » Barhocker:
4 Profile 32 x 9 x 9 cm
- » Sitzhöhe:
80 cm
- » Stehtisch:
7 Profile 132 x 9 x 9 cm
- » Tischfläche:
67 x 150 cm
- » Tischhöhe:
110 cm

Optionales Zubehör:

- » Bodenanker Typ 1

HINWEIS

- » Stehtisch auch als Werkstisch ganzjährig nutzbar

Bänke, Tische und Calero-Bar werden als Bausatz geliefert. Montageanleitung und -material liegen bei.

Verpackungseinheiten dienen nur der Orientierung, können aber eine schnellere Lieferung begünstigen. Diese sind keine Bestellvorgaben. Im Regelfall wird über 200 cm Produktlänge auf Doppelpalette verpackt.

Weitere Informationen » www.hanit.de

BAUEN UND
KONSTRUIEREN

EINZÄUNEN UND
ABSPERREN

BODEN GESTALTEN
UND ABDECKEN

PLÄTZE SCHAFFEN
UND MÖBLIEREN

SPIELPLÄTZE AUSSTATTEN
UND MÖBLIEREN

PROJEKTE
REALISIEREN

ANHÄNGE



BAVARIA-SERIE

Die rustikale Sitzgruppe

Perfekt kombinierbar mit Bavaria, Mira, Waza und Treptow



BANK BAVARIA

Bank Bavaria, Breite: 200 cm				
Abmessungen B x T x H; cm	Gewicht kg	Farbe	Best.-Nr. ALT	Best.-Nr. NEU
200 x 60 x 80	133,0	Braun	BSL 40 200	→ 4 300 044



Farbe



BANK MIRA

Bank Mira, Breite: 200 cm				
Abmessungen B x T x H; cm	Gewicht kg	Farbe	Best.-Nr. ALT	Best.-Nr. NEU
200 x 40 x 47	75,0	Braun	BSO 40 200	→ 4 300 046



Farbe



PRODUKTINFO BAVARIA-SERIE

- » Bohlen:
Typ Kompakt
- » Bank mit Rückenlehne:
Sitzbrett 200 x 40 x 7,5/6,5 cm
Rückenbrett 200 x 27,5 x 6,5/5,5 cm
- » Bank ohne Rückenlehne:
Sitzbrett 200 x 40 x 7,5/6,5 cm
- » Sitzhöhe:
47 cm
- » Tisch:
2 Bretter 200 x 40 x 7,5/6,5 cm
- » Tischfläche: 80 x 200 cm
- » Tischhöhe: 76 cm

Optionales Zubehör:

- » Bodenanker Typ 1

Bänke und Tische werden als Bausatz geliefert. Montageanleitung und -material liegen bei.

Verpackungseinheiten dienen nur der Orientierung, können aber eine schnellere Lieferung begünstigen. Diese sind keine Bestellvorgaben. Im Regelfall wird über 200 cm Produktlänge auf Doppel-Europalette verpackt.

TISCH MIRA

Tisch Mira, Breite: 200 cm				
Abmessungen B x T x H; cm	Gewicht kg	Farbe	Best.-Nr. ALT	Best.-Nr. NEU
200 x 80 x 76	171,0	Braun	TSH 40 200	→ 4 300 060



Farbe



BANK WAZA

Bank Waza, Breite: 200 cm				
Abmessungen B x T x H; cm	Gewicht kg	Farbe	Best.-Nr. ALT	Best.-Nr. NEU
200 x 70 x 80	103,0	Braun	BKL 40 200	→ 4 300 024



Farbe



BANK TREPTOW

Bank Treptow, Breite: 200 cm				
Abmessungen B x T x H; cm	Gewicht kg	Farbe	Best.-Nr. ALT	Best.-Nr. NEU
200 x 70 x 80	133,0	Braun	BHL 40 200	→ 4 300 022



Farbe



Verpackungseinheiten dienen nur der Orientierung, können aber eine schnellere Lieferung begünstigen. Diese sind keine Bestellvorgaben. Im Regelfall wird über 200 cm Produktlänge auf Doppelpalette verpackt.

Weitere Informationen » www.hanit.de

BAUEN UND KONSTRUIEREN

EINZÄUNEN UND ABSPERREN

BODEN GESTALTEN UND ABDECKEN

PLÄTZE SCHAFFEN UND MÖBLIEREN

SPIELPLÄTZE AUSSTATTEN UND MÖBLIEREN

PROJEKTE REALISIEREN

ANHÄNGE



EIFEL-SERIE

Die geradlinige Sitzgruppe



BANK EIFEL

Bank Eifel, Breite: 200 cm				
Abmessungen B x T x H; cm	Gewicht kg	Farbe	Best.-Nr. ALT	Best.-Nr. NEU
200 x 63 x 84	115,0	Braun	BNA 05 200	→ 4 300 030



Farbe



BANK EIFEL OHNE RÜCKENLEHNE

Bank Eifel ohne Rückenlehne, Breite: 200 cm				
Abmessungen B x T x H; cm	Gewicht kg	Farbe	Best.-Nr. ALT	Best.-Nr. NEU
200 x 41 x 45	76,0	Braun	BNA 03 200	→ 4 300 029



Farbe



TISCH EIFEL

Tisch Eifel, Breite: 200 cm				
Abmessungen B x T x H; cm	Gewicht kg	Farbe	Best.-Nr. ALT	Best.-Nr. NEU
200 x 70 x 76	152,0	Braun	TNA 12 200	→ 4 300 057



Farbe



PRODUKTINFO EIFEL-SERIE

- » Bohlen:
Typ Premium
- » Bank mit Rückenlehne:
5 Bohlen 200 x 12 x 4,7 cm
- » Bank ohne Rückenlehne:
3 Bohlen 200 x 12 x 4,7 cm
- » Sitzhöhe:
45 cm
- » Tisch:
5 Bohlen 200 x 12 x 4,7 cm
- » Tischfläche:
70 x 200 cm
- » Tischhöhe:
76 cm
- » Zum Eingraben
- » Höhe ab Oberkante Erreich

Bänke und Tische werden als Bausatz geliefert. Montageanleitung und -material liegen bei.

Weiterführende Informationen zur Einbautiefe und Fußform erhalten Sie auf dem Produktdatenblatt unter www.hanit.de

Verpackungseinheiten dienen nur der Orientierung, können aber eine schnellere Lieferung begünstigen. Diese sind keine Bestellvorgaben. Im Regelfall wird über 200 cm Produktlänge auf Doppelpalette verpackt.



TAUNUS-SERIE

Die rustikale Sitzgruppe



BAUEN UND KONSTRUIEREN

EINZÄUNEN UND ABSPERREN

BODEN GESTALTEN UND ABDECKEN

PLÄTZE SCHAFFEN UND MÖBLIEREN

SPIELPLÄTZE AUSSTATTEN UND MÖBLIEREN

PROJEKTE REALISIEREN

ANHÄNGE

WALDBANK TAUNUS

Waldbank Taunus, Breite: 200 cm				
Abmessungen B x T x H; cm	Gewicht kg	Farbe	Best.-Nr. ALT	Best.-Nr. NEU
200 x 67 x 93	140,0	Braun	BUL 12 200	→ 4 300 050



Farbe



WALDBANK TAUNUS OHNE RÜCKENLEHNE

Waldbank Taunus ohne Rückenlehne, Breite: 200 cm				
Abmessungen B x T x H; cm	Gewicht kg	Farbe	Best.-Nr. ALT	Best.-Nr. NEU
200 x 41 x 45	95,0	Braun	BUO 12 200	→ 4 300 051



Farbe



TISCH TAUNUS

Tisch Taunus, Breite: 200 cm				
Abmessungen B x T x H; cm	Gewicht kg	Farbe	Best.-Nr. ALT	Best.-Nr. NEU
200 x 68 x 75	155,0	Braun	TUL 12 200	→ 4 300 062



Farbe



PRODUKTINFO TAUNUS-SERIE

- » Bohlen:
Typ Premium
- » Bank mit Rückenlehne:
5 Bohlen 200 x 12 x 4,7 cm
- » Bank ohne Rückenlehne:
3 Bohlen 200 x 12 x 4,7 cm
- » Sitzhöhe:
45 cm
- » Tisch:
5 Bohlen 200 x 12 x 4,7 cm
- » Tischfläche:
68 x 200 cm
- » Tischhöhe:
75 cm
- » Zum Eingraben
- » Höhe ab Oberkante Erdoberfläche

Bänke und Tische werden als Bausatz geliefert. Montageanleitung und -material liegen bei.

Weiterführende Informationen zur Einbautiefe und Fußform erhalten Sie auf dem Produktdatenblatt unter www.hanit.de.

Verpackungseinheiten dienen nur der Orientierung, können aber eine schnellere Lieferung begünstigen. Diese sind keine Bestellvorgaben. Im Regelfall wird über 200 cm Produktlänge auf DoppelEuropalette verpackt.

Weitere Informationen » www.hanit.de



BANK PICCADILLY

Klassisch und elegant

Bank Piccadilly 1, Breite: 150 cm				
Abmessungen B x T x H; cm	Gewicht kg	Farbe	Best.-Nr. ALT	Best.-Nr. NEU
150 x 65 x 80	74,0	Braun	BML 10 150	→ 4 300 063

Bank Piccadilly 2, Breite: 200 cm				
Abmessungen B x T x H; cm	Gewicht kg	Farbe	Best.-Nr. ALT	Best.-Nr. NEU
200 x 65 x 80	85,0	Braun	BBA 12 200	→ 4 300 013
		Grau-Braun	BEA 05 200	→ 4 300 122
		Anthrazit-Braun	BEF 05 200	→ 4 300 072
		Grau-Grün	BEB 05 200	→ 4 300 123
		Grau-Blau	BEC 05 200	→ 4 300 124
		Grau-Anthrazit	BED 05 200	→ 4 300 125
		Grau-Rot	BEE 05 200	→ 4 300 087



PRODUKTINFO

- » Bohlen:
Typ Premium
- » 5 Bankbohlen 150/200 x 12 x 4,7 cm
- » Sitzhöhe: 45 cm

Optionales Zubehör:

- » Bodenanker Typ 2
- » Armlehne

Bänke und Tische werden als Bausatz geliefert.
Montageanleitung und -material liegen bei.

DIE PERFEKTE ERGÄNZUNG

» Tisch Tivoli
Siehe Seite 81

» Tisch Trinity
Siehe Seite 81

» Bank Canetti ohne Rückenlehne
Siehe Seite 80

Verpackungseinheiten dienen nur der Orientierung, können aber eine schnellere Lieferung begünstigen. Diese sind keine Bestellvorgaben.
Im Regelfall wird über 200 cm Produktlänge auf DoppelEuropalette verpackt.



BANK TRAFALGAR SQUARE

Zeitloses Design in Farbvielfalt



Farben



Bank Trafalgar Square 1, Breite: 150 cm

Abmessungen B x T x H; cm	Gewicht kg	Farbe	Best.-Nr. ALT	Best.-Nr. NEU
150 x 65 x 80	73,0	Braun	BML 08 150	→ 4 300 064

Bank Trafalgar Square 2, Breite: 200 cm

Abmessungen B x T x H; cm	Gewicht kg	Farbe	Best.-Nr. ALT	Best.-Nr. NEU
200 x 65 x 80	87,0	Braun	BBD 08 200	→ 4 300 016
		Grau-Braun	BGB 08 200	→ 4 300 147
		Anthrazit-Braun	BSB 08 200	→ 4 300 149
		Grau-Grün	BGM 08 200	→ 4 300 148
		Grau-Blau	BGL 08 200	→ 4 300 151
		Grau-Anthrazit	BGS 08 200	→ 4 300 153
		Grau-Rot	BGR 08 200	→ 4 300 152

PRODUKTINFO

- » Bohlen:
Typ Premium
- » 7 Bankbohlen 150/200 x 8 x 4,7 cm
- » Sitzhöhe: 45 cm

Optionales Zubehör:

- » Bodenanker Typ 2
- » Armlehne

Bänke und Tische werden als Bausatz geliefert.
Montageanleitung und -material liegen bei.



DIE PERFEKTE ERGÄNZUNG



- » Tisch Tivoli
Siehe Seite 81



- » Tisch Trinity
Siehe Seite 81



- » Bank Canetti ohne Rückenlehne
Siehe Seite 80



Verpackungseinheiten dienen nur der Orientierung, können aber eine schnellere Lieferung begünstigen. Diese sind keine Bestellvorgaben.
Im Regelfall wird über 200 cm Produktlänge auf Doppelpalette verpackt.

Weitere Informationen » www.hanit.de



BANK SUTTON

Markanter Auftritt

Bank Sutton 1, Breite: 150 cm				
Abmessungen B x T x H; cm	Gewicht kg	Farbe	Best.-Nr. ALT	Best.-Nr. NEU
150 x 60 x 80	74,0	Braun	BTA 10 150	→ 4 300 047

Bank Sutton 2, Breite: 200 cm				
Abmessungen B x T x H; cm	Gewicht kg	Farbe	Best.-Nr. ALT	Best.-Nr. NEU
200 x 60 x 80	85,0	Braun	BAA 10 200	→ 4 300 006



SUTTON 1

SUTTON 2

Farbe



PRODUKTINFO

- » Bohlen:
Typ Premium
- » 5 Bankbohlen 150/200 x 10 x 4,7 cm
- » Sitzhöhe: 45 cm

Optionales Zubehör:

- » Bodenanker Typ 1
- » Armlehne

Bänke und Tische werden als Bausatz geliefert.
Montageanleitung und -material liegen bei.

DIE PERFEKTE ERGÄNZUNG



- » Tisch Tivoli
Siehe Seite 81



- » Tisch Trinity
Siehe Seite 81



- » Bank Canetti ohne Rückenlehne
Siehe Seite 80

Verpackungseinheiten dienen nur der Orientierung, können aber eine schnellere Lieferung begünstigen. Diese sind keine Bestellvorgaben.
Im Regelfall wird über 200 cm Produktlänge auf Doppelpalette verpackt.



BANK ECLIPSE

Kompakte Optik



ECLIPSE 1

ECLIPSE 2

Farben



Bank Eclipse 1, Breite: 150 cm

Abmessungen B x T x H; cm	Gewicht kg	Farbe	Best.-Nr. ALT	Best.-Nr. NEU
150 x 64 x 85	80,0	Anthrazit-Braun	INT 170 MBR →	4 300 080
		Anthrazit	INT 170 BLK →	4 300 081

Bank Eclipse 2, Breite: 200 cm

Abmessungen B x T x H; cm	Gewicht kg	Farbe	Best.-Nr. ALT	Best.-Nr. NEU
200 x 64 x 85	113,0	Anthrazit-Braun	INT 171 MBR →	4 300 082
		Anthrazit	INT 171 BLK →	4 300 083

PRODUKTINFO

- » Bohlen:
Typ hanit® Ultra
- » 6 Bankbohlen 150/200 x 10 x 5,0 cm
- » Sitzhöhe: 49 cm
- » 200 cm-Variante:
3 FüÙe

Optionales Zubehö:

- » Bodenanker Typ 1

Bänke und Tische werden als Bausatz geliefert.
Montageanleitung und -material liegen bei.



Verpackungseinheiten dienen nur der Orientierung, können aber eine schnellere Lieferung begünstigen. Diese sind keine Bestellvorgaben.
Im Regelfall wird über 200 cm Produktlänge auf Doppelpalette verpackt.

Weitere Informationen » www.hanit.de

BAUEN UND
KONSTRUIEREN

EINZÄUNEN UND
ABSPERREN

BODEN GESTALTEN
UND ABDECKEN

PLÄTZE SCHAFFEN
UND MÖBLIEREN

SPIELPLÄTZE AUSSTATTEN
UND MÖBLIEREN

PROJEKTE
REALISIEREN

ANHÄNGE



BANK HIGH LINE

Klassiker in moderner Optik

Bank High Line, Breite: 200 cm

Abmessungen B x T x H; cm	Gewicht kg	Farbe	Best.-Nr. ALT	Best.-Nr. NEU
200 x 48 x 45	85,0	Anthrazit-Braun	HL 1 SB 200	→ 4 300 145

Bodenanker Bank High Line

Abmessungen B x T x H; cm	Gewicht kg	Farbe	Best.-Nr. ALT	Best.-Nr. NEU
8 x 6,6 x 5,8	1,0	Braun	HL 1 BEF	→ 4 600 168



Farbe



PRODUKTINFO

- » Bohlen:
Armierete Bankbohlen
- » 8 Bankbohlen 176 x 12 x 4,2 cm
- » Sitzhöhe: 45 cm

Optionales Zubehör:

- » Bodenanker Bank High Line

Bänke und Tische werden als Bausatz geliefert.
Montageanleitung und -material liegen bei.

Schematische Darstellung Bodenanker und Montage

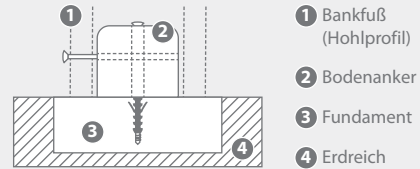

BANK UENO

Die 3-Teile-Bank

Bank Ueno 1, Breite: 130 cm

Abmessungen B x T x H; cm	Gewicht kg	Farbe	Best.-Nr. ALT	Best.-Nr. NEU
130 x 46 x 48	53,0	Anthrazit-Braun	UENO 1B 130	→ 4 300 155

Bank Ueno 2, Breite: 180 cm

Abmessungen B x T x H; cm	Gewicht kg	Farbe	Best.-Nr. ALT	Best.-Nr. NEU
180 x 46 x 48	70,0	Anthrazit-Braun	UENO 2B 180	→ 4 300 156



Farbe



PRODUKTINFO

- » Bohlen:
Armieretes Sitzelement
- » 1 Sitzelement 117/167 x 46 x 8,0 cm
- » Sitzhöhe: 48 cm

Optionales Zubehör:

- » Bodenanker Typ 1

Bänke und Tische werden als Bausatz geliefert.
Montageanleitung und -material liegen bei.

Verpackungseinheiten dienen nur der Orientierung, können aber eine schnellere Lieferung begünstigen. Diese sind keine Bestellvorgaben.
Im Regelfall wird über 200 cm Produktlänge auf Doppeleuropalette verpackt.





BANK CORNWALL

Einfach zum Eingraben

Bank Cornwall, Breite: 200 cm				
Abmessungen B x T x H; cm	Gewicht kg	Farbe	Best.-Nr. ALT	Best.-Nr. NEU
200 x 65 x 75	100,0	Braun	BSA 10 200	→ 4 300 041



Farbe



PRODUKTINFO

- » Bohlen:
Typ Premium
- » 6 Bankbohlen 200 x 10 x 4,7 cm
- » Sitzhöhe: 45 cm
- » Zum Eingraben
- » Höhe ab Oberkante Erreich

Bänke und Tische werden als Bausatz geliefert. Montageanleitung und -material liegen bei.

Weiterführende Informationen zur Einbautiefe und Fußform erhalten Sie auf dem Produktdatenblatt unter www.hanit.de als Download beim jeweiligen Produkt.



BANK SOMERSET

Eingraben und direkt verwenden

Bank Somerset, Breite: 200 cm				
Abmessungen B x T x H; cm	Gewicht kg	Farbe	Best.-Nr. ALT	Best.-Nr. NEU
200 x 65 x 75	105,0	Braun	BSB 12 200	→ 4 300 042



Farbe



PRODUKTINFO

- » Bohlen:
Typ Premium
- » 5 Bankbohlen 200 x 12 x 4,7 cm
- » Sitzhöhe: 45 cm
- » Zum Eingraben
- » Höhe ab Oberkante Erreich

Bänke und Tische werden als Bausatz geliefert. Montageanleitung und -material liegen bei.

Weiterführende Informationen zur Einbautiefe und Fußform erhalten Sie auf dem Produktdatenblatt unter www.hanit.de als Download beim jeweiligen Produkt.

Verpackungseinheiten dienen nur der Orientierung, können aber eine schnellere Lieferung begünstigen. Diese sind keine Bestellvorgaben. Im Regelfall wird über 200 cm Produktlänge auf Doppelpalette verpackt.



BANK HIGHLANDS

Die Bank zum Eingraben in einer neuen Varianz

Bank Highlands, Breite: 200 cm

Abmessungen B x T x H; cm	Gewicht kg	Farbe	Best.-Nr. ALT	Best.-Nr. NEU
200 x 65 x 75	85,0	Braun	BSC 19 200 →	4 300 065



Farbe



PRODUKTINFO

- » Bohlen:
Typ Klassik
- » 3 Bankbohlen 200 x 19 x 4,0 cm
- » Sitzhöhe:
45 cm
- » Zum Eingraben
- » Höhe ab Oberkante Erdreich

Bänke und Tische werden als Bausatz geliefert. Montageanleitung und -material liegen bei.

Weiterführende Informationen zur Einbautiefe und Fußform erhalten Sie auf dem Produktdatenblatt unter www.hanit.de als Download beim jeweiligen Produkt.

BAUEN UND
KONSTRUIEREN

EINZÄUNEN UND
ABSPERREN

BODEN GESTALTEN
UND ABDECKEN

PLÄTZE SCHAFFEN
UND MÖBLIEREN

SPIELPLÄTZE AUSSTATTEN
UND MÖBLIEREN

PROJEKTE
REALISIEREN

ANHÄNGE



BANK PRATO

Die Bank ohne Beine

Bank Prato, Breite: 200 cm

Abmessungen B x T x H; cm	Gewicht kg	Farbe	Best.-Nr. ALT	Best.-Nr. NEU
200 x 60 x 45	70,0	Braun	BLL 10 200 →	4 300 092



Farbe



PRODUKTINFO

- » Bohlen:
Typ Premium
- » 6 Bankbohlen 200 x 10 x 4,7 cm
- » Sitzhöhe:
abhängig von Sockel
- » Zur Sockelmontage

Lieferung erfolgt komplett montiert.

Verpackungseinheiten dienen nur der Orientierung, können aber eine schnellere Lieferung begünstigen. Diese sind keine Bestellvorgaben. Im Regelfall wird über 200 cm Produktlänge auf Doppelpalette verpackt.

Weitere Informationen » www.hanit.de



BANK PROVENCE

Bekanntes Design – neu gedacht

Bank Provence, Breite: 200 cm

Abmessungen B x T x H; cm	Gewicht kg	Farbe	Best.-Nr. ALT	Best.-Nr. NEU
200 x 65 x 80	77,0	Braun	BPA 12 200 →	4 300 035



Farbe



PRODUKTINFO

- » Bohlen:
Typ Premium
- » 5 Bankbohlen 200 x 12 x 4,7 cm
- » Sitzhöhe:
45 cm
- » Füße:
Aluguss, anthrazit

Optionales Zubehör:

- » **Bodenanker Typ 2**

Bänke und Tische werden als Bausatz geliefert. Montageanleitung und -material liegen bei.



BANK ALGARVE

Guss und hanit® – perfekt kombiniert

Bank Algarve, Breite: 200 cm

Abmessungen B x T x H; cm	Gewicht kg	Farbe	Best.-Nr. ALT	Best.-Nr. NEU
200 x 65 x 80	78,0	Braun	BPC 08 200 →	4 300 037



Farbe



PRODUKTINFO

- » Bohlen:
Typ Premium
- » 7 Bankbohlen 200 x 8 x 4,7 cm
- » Sitzhöhe:
45 cm
- » Füße:
Aluguss, anthrazit

Optionales Zubehör:

- » **Bodenanker Typ 2**

Bänke und Tische werden als Bausatz geliefert. Montageanleitung und -material liegen bei.

Verpackungseinheiten dienen nur der Orientierung, können aber eine schnellere Lieferung begünstigen. Diese sind keine Bestellvorgaben. Im Regelfall wird über 200 cm Produktlänge auf Doppelpalette verpackt.



BANK SAPO

Hohe Rückenlehne zum Anlehnen

PRODUKTINFO

- » Bohlen:
Typ Klassik
- » 3 Sitzbohlen 200 x 14 x 4,0 cm
- » 3 Rückenbohlen 180 x 14 x 4,0 cm
- » Sitzhöhe:
45 cm
- » Füße:
verzinkter Stahl
- » Zum Aufdübeln

Bänke und Tische werden als Bausatz geliefert.
Montageanleitung und -material liegen bei.



Farbe



Bank Sapo, Breite: 200 cm

Abmessungen B x T x H; cm	Gewicht kg	Farbe	Best.-Nr. ALT	Best.-Nr. NEU
200 x 61 x 90	90,0	Braun	BOB 14 200	→ 4 300 120



BAUEN UND
KONSTRUIEREN

EINZÄUNEN UND
ABSPERREN

BODEN GESTALTEN
UND ABDECKEN

PLÄTZE SCHAFFEN
UND MÖBLIEREN

SPIELPLÄTZE AUSSTATTEN
UND MÖBLIEREN

PROJEKTE
REALISIEREN

ANHÄNGE



BANK SAPO OHNE RÜCKENLEHNE

Für eine kurze Pause

Bank Sapo ohne Rückenlehne, Breite: 200 cm

Abmessungen B x T x H; cm	Gewicht kg	Farbe	Best.-Nr. ALT	Best.-Nr. NEU
200 x 45 x 45	52,0	Braun	BOA 14 200	→ 4 300 119



Farbe



PRODUKTINFO

- » Bohlen:
Typ Klassik
- » 3 Bankbohlen 200 x 14 x 4,0 cm
- » Sitzhöhe:
45 cm
- » Füße: verzinkter Stahl
- » Zum Aufdübeln

Bänke und Tische werden als Bausatz geliefert.
Montageanleitung und -material liegen bei.

Verpackungseinheiten dienen nur der Orientierung, können aber eine schnellere Lieferung begünstigen. Diese sind keine Bestellvorgaben.
Im Regelfall wird über 200 cm Produktlänge auf Doppelpalette verpackt.

Weitere Informationen » www.hanit.de



SENIORENBANK SAPO

Erhöhtes Sitzen für leichtes Aufstehen



Seniorenbank Sapo, ohne Gravur, Breite: 200 cm

Abmessungen B x T x H; cm	Gewicht kg	Farbe	Best.-Nr. ALT	Best.-Nr. NEU
200 x 61 x 97	90,0	Braun	BSL 14 200 0 →	4 300 146

Seniorenbank Sapo, mit Gravur, Breite: 200 cm

Abmessungen B x T x H; cm	Gewicht kg	Farbe	Best.-Nr. ALT	Best.-Nr. NEU
200 x 61 x 97	90,0	Braun	BSL 14 200 →	4 300 132



Farbe



PRODUKTINFO

- » Bohlen:
Typ Klassik
- » 6 Bankbohlen 200 x 14 x 4,0 cm
- » Sitzhöhe:
52 cm
- » Füße:
verzinkter Stahl
- » Zum Aufdübeln
- » Optional mit Gravur „Seniorenbank“

Bänke und Tische werden als Bausatz geliefert.
Montageanleitung und -material liegen bei.



Verpackungseinheiten dienen nur der Orientierung, können aber eine schnellere Lieferung begünstigen. Diese sind keine Bestellvorgaben.
Im Regelfall wird über 200 cm Produktlänge auf Doppelpalette verpackt.



SENIORENBANK TARLO

Die perfekte Unterstützung

Seniorenbank Tarlo, Breite: 160 cm

Abmessungen B x T x H; cm	Gewicht kg	Farbe	Best.-Nr. ALT	Best.-Nr. NEU
160 x 57,5 x 95	80,5	Grau-Braun	BTL 12 160	→ 4 300 165



Farbe



PRODUKTINFO

- » Bohlen:
Typ Premium
- » 6 Bankbohlen 150 x 12 x 4,7 cm
- » Sitzhöhe:
52 cm
- » Füße:
hanit® Recyclingkunststoff mit integrierter Armlehne

Optionales Zubehör:

- » Bodenanker Typ 1

Bänke und Tische werden als Bausatz geliefert.
Montageanleitung und -material liegen bei.

BAUEN UND
KONSTRUIEREN

EINZÄUNEN UND
ABSPERREN

BODEN GESTALTEN
UND ABDECKEN

PLÄTZE SCHAFFEN
UND MÖBLIEREN

SPIELPLÄTZE AUSSTATTEN
UND MÖBLIEREN

PROJEKTE
REALISIEREN

ANHÄNGE



Verpackungseinheiten dienen nur der Orientierung, können aber eine schnellere Lieferung begünstigen. Diese sind keine Bestellvorgaben.
Im Regelfall wird über 200 cm Produktlänge auf Doppelpalette verpackt.

Weitere Informationen » www.hanit.de



LIEGEBANK ELDORADO

Entspannen und relaxen



Liegebank Eldorado, Breite: 150 cm				<input type="radio"/> <input checked="" type="radio"/>	
Abmessungen B x T x H; cm	Gewicht kg	Farbe	Best.-Nr. ALT	→	Best.-Nr. NEU
150 x 165 x 115	150,0	Braun	BRB 08 150	→	4 300 076
		Blau-Grün	BRM 08 150	→	4 300 115

Farben



PRODUKTINFO

- » Bohlen:
Typ Premium
- » 21 Bankbohlen:
150 x 8 x 4,7 cm
- » Bei mehrfarbiger Variante:
10 grüne, 11 blaue Bohlen
- » Untergestell:
Rohrrahmen, Metall

Lieferung komplett montiert.



Verpackungseinheiten dienen nur der Orientierung, können aber eine schnellere Lieferung begünstigen. Diese sind keine Bestellvorgaben.
Im Regelfall wird über 200 cm Produktlänge auf Doppelpalette verpackt.



LIEGEBANK AVETO

Entspannt liegen auf hanit®

Liegebank Aveto, Breite: 150 cm				
Abmessungen B x T x H; cm	Gewicht kg	Farbe	Best.-Nr. ALT	Best.-Nr. NEU
150 x 165 x 119	195,0	Grau-Braun	BAB 08 150	→ 4 300 166
		Grau-Grün	BAM 08 150	→ 4 300 167
		Grau-Blau	BAL 08 150	→ 4 300 168



Farben



PRODUKTINFO

- » Bohlen:
Typ Premium
- » 21 Bankbohlen:
150 x 8 x 4,7 cm
- » Untergestell:
hanit® Liegebankfuß

Optionales Zubehör:

- » 4 x Bodenanker Typ 1

Bänke und Tische werden als Bausatz geliefert.
Montageanleitung und -material liegen bei.



Verpackungseinheiten dienen nur der Orientierung, können aber eine schnellere Lieferung begünstigen. Diese sind keine Bestellvorgaben.
Im Regelfall wird über 200 cm Produktlänge auf Doppelleuropalette verpackt.

Weitere Informationen » www.hanit.de

103

BAUEN UND
KONSTRUIEREN

EINZÄUNEN UND
ABSPERREN

BODEN GESTALTEN
UND ABDECKEN

PLÄTZE SCHAFFEN
UND MÖBLIEREN

SPIELPLÄTZE AUSSTATTEN
UND MÖBLIEREN

PROJEKTE
REALISIEREN

ANHÄNGE



SITZGRUPPE SERENGETI

Come together – Kombination aus Bohlen

Sitzgruppe Serengeti 1, Breite: 180 cm

Abmessungen B x T x H; cm	Gewicht kg	Farbe	Best.-Nr. ALT	Best.-Nr. NEU
180 x 174 x 76	177,0	Braun	SGA 10 180	→ 4 400 008

Sitzgruppe Serengeti 2, Breite: 200 cm

Abmessungen B x T x H; cm	Gewicht kg	Farbe	Best.-Nr. ALT	Best.-Nr. NEU
200 x 174 x 76	195,0	Braun	SGB 10 200	→ 4 400 009
		Grau-Grün	RBA 10 200	→ 4 400 012
		Grau-Blau	RBB 10 200	→ 4 400 013
		Grau-Rot	RBC 10 200	→ 4 400 016

Sitzgruppe Serengeti 3, Breite: 240 cm

Abmessungen B x T x H; cm	Gewicht kg	Farbe	Best.-Nr. ALT	Best.-Nr. NEU
240 x 174 x 76	195,0	Braun	SGC 10 200	→ 4 400 001



VARIANTE MIT VERLÄNGERTER TISCHPLATTE

PRODUKTINFO

- » Bohlen Serengeti 1 und 2:
 - 6 Bankbohlen Typ Premium 180/200 x 10 x 4,7 cm
 - 6 Tischbohlen Typ Premium 180/200 x 12 x 4,7 cm
- » Bohlen Serengeti 3:
 - Variante mit verlängerter Tischplatte
 - 6 Bankbohlen Typ Premium 200 x 10 x 4,7 cm
 - 5 Tischbohlen Typ Klassik 240 x 14 x 4,0 cm
- » Bei allen Modellen gilt:
 - Sitzhöhe: 46 cm
 - Tischfläche: 77 x 180/200/240 cm
 - Tischhöhe: 76 cm

Optionales Zubehör:

- » Bodenanker Typ 3

Bänke und Tische werden als Bausatz geliefert. Montageanleitung und -material liegen bei.



Verpackungseinheiten dienen nur der Orientierung, können aber eine schnellere Lieferung begünstigen. Diese sind keine Bestellvorgaben. Im Regelfall wird über 200 cm Produktlänge auf Doppeleuropalette verpackt.



SITZGRUPPE ISOLA

Die schöne Picknick-Runde mit geschlossener Tischplatte

Sitzgruppe Isola 1, Breite: 180 cm

Abmessungen B x T x H; cm	Gewicht kg	Farbe	Best.-Nr. ALT	Best.-Nr. NEU
180 x 174 x 78	162,0	Braun	FGA 10 180	→ 4 400 014

Sitzgruppe Isola 2, Breite: 200 cm

Abmessungen B x T x H; cm	Gewicht kg	Farbe	Best.-Nr. ALT	Best.-Nr. NEU
200 x 174 x 78	173,0	Braun	FGB 10 200	→ 4 400 015



Farbe



PRODUKTINFO

- » Bohlen:
Typ Premium
- » 6 Bankbohlen 180/200 x 10 x 4,7 cm
- » 1 Tischplatte 180/200 x 75 x 6,5 cm
- » Sitzhöhe: 46 cm
- » Tischfläche: 75 x 180/200 cm
- » Tischhöhe: 78 cm

Optionales Zubehör:

- » Bodenanker Typ 3

Bänke und Tische werden als Bausatz geliefert.
Montageanleitung und -material liegen bei.



Verpackungseinheiten dienen nur der Orientierung, können aber eine schnellere Lieferung begünstigen. Diese sind keine Bestellvorgaben.
Im Regelfall wird über 200 cm Produktlänge auf DoppelEuropalette verpackt.

Weitere Informationen » www.hanit.de

BAUEN UND
KONSTRUIEREN

EINZÄUNEN UND
ABSPERREN

BODEN GESTALTEN
UND ABDECKEN

PLÄTZE SCHAFFEN
UND MÖBLIEREN

SPIELPLÄTZE AUSSTATTEN
UND MÖBLIEREN

PROJEKTE
REALISIEREN

ANHÄNGE



SITZGRUPPE STELVIO

Die leichte Sitzgruppe mit Metallgestell



Sitzgruppe Stelvio, Breite: 252 cm				
Abmessungen B x T x H; cm	Gewicht kg	Farbe	Best.-Nr. ALT	Best.-Nr. NEU
252 x 250 x 75	285,0	Braun	BBL 10 150	→ 4 400 007

Farbe



PRODUKTINFO

- » Bohlen:
Typ Premium
- » 12 Bankbohlen 150 x 10 x 4,7 cm
- » 13 Tischbohlen 150 x 10 x 4,7 cm
- » Sitzhöhe: 45 cm
- » Tischfläche: 150 x 150 cm
- » Tischhöhe: 75 cm
- » Füße: Stahl, verzinkt

Bänke und Tische werden als Bausatz geliefert.
Montageanleitung und -material liegen bei.



Verpackungseinheiten dienen nur der Orientierung, können aber eine schnellere Lieferung begünstigen. Diese sind keine Bestellvorgaben.
Im Regelfall wird über 200 cm Produktlänge auf Doppelpalette verpackt.





RUNDBANK GATTON

Die Rundbank mit Rückenlehnen



Rundbank Gatton 1, Außen-Ø: 300 cm

Abmessungen B x T x H; cm	Gewicht kg	Farbe	Best.-Nr. ALT	Best.-Nr. NEU
300 x 260 x 80	440,0	Braun	BRB 10 150	→ 4 400 011

Rundbank Gatton 2, Außen-Ø: 400 cm

Abmessungen B x T x H; cm	Gewicht kg	Farbe	Best.-Nr. ALT	Best.-Nr. NEU
400 x 342 x 80	510,0	Braun	BRB 10 200	→ 4 400 010



Farbe



PRODUKTINFO

- » Bohlen:
Typ Klassik
- » 30 Bankbohlen Profilmaß 10 x 4,0 cm
- » Gatton 1:
Ø 1 = 300 cm, Ø 2 = 260 cm,
Ø 3 = 151 cm
Länge Sitzbohlen: 120/150 cm
- » Gatton 2:
Ø 1 = 400 cm, Ø 2 = 342 cm,
Ø 3 = 236 cm
Länge Sitzbohlen: 170/200 cm
- » 12 FüÙe

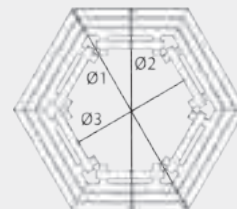

Optionales Zubehör:

- » Bodenanker Typ 1

Bänke und Tische werden als Bausatz geliefert.
Montageanleitung und -material liegen bei.



Verpackungseinheiten dienen nur der Orientierung, können aber eine schnellere Lieferung begünstigen. Diese sind keine Bestellvorgaben.
Im Regelfall wird über 200 cm Produktlänge auf Doppelpalette verpackt.



RUNDBANK RONCADE

Die Rundbank ohne Rückenlehnen

Rundbank Roncade 1, Außen-Ø: 300 cm				
Abmessungen B x T x H; cm	Gewicht kg	Farbe	Best.-Nr. ALT	Best.-Nr. NEU
300 x 260 x 42	230,0	Braun	BRA 10 150	→ 4 400 003

Rundbank Roncade 2, Außen-Ø: 400 cm				
Abmessungen B x T x H; cm	Gewicht kg	Farbe	Best.-Nr. ALT	Best.-Nr. NEU
400 x 345 x 42	270,0	Braun	BRA 10 200	→ 4 400 002



Farbe



PRODUKTINFO

- » Bohlen:
Typ Klassik
- » 18 Bankbohlen Profilmaß 10 x 4,0 cm
- » Roncade 1:
Ø 1 = 300 cm, Ø 2 = 260 cm,
Ø 3 = 190 cm
Länge Sitzbohle: 110/150 cm
- » Roncade 2:
Ø 1 = 400 cm, Ø 2 = 345 cm,
Ø 3 = 275 cm
Länge Sitzbohle: 160/200 cm
- » 12 Füße

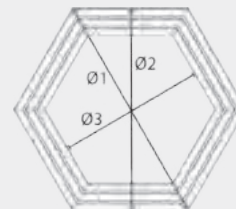

Optionales Zubehör:

- » Bodenanker Typ 1

Bänke und Tische werden als Bausatz geliefert.
Montageanleitung und -material liegen bei.

Verpackungseinheiten dienen nur der Orientierung, können aber eine schnellere Lieferung begünstigen. Diese sind keine Bestellvorgaben.
Im Regelfall wird über 200 cm Produktlänge auf Doppelpalette verpackt.

Weitere Informationen » www.hanit.de

109

BAUEN UND
KONSTRUIEREN

EINZÄUNEN UND
ABSPERREN

BODEN GESTALTEN
UND ABDECKEN

PLÄTZE SCHAFFEN
UND MÖBLIEREN

SPIELPLÄTZE AUSSTATTEN
UND MÖBLIEREN

PROJEKTE
REALISIEREN

ANHÄNGE



BANK IONA

Das System aus Bank und Blumen



Bank Iona Basiselement				
Abmessungen B x T x H; cm	Gewicht kg	Farbe	Best.-Nr. ALT	Best.-Nr. NEU
290 x 70 x 47	235,0	Braun	BMA 10 150	→ 4 500 005

Bank Iona Erweiterungselement				
Abmessungen B x T x H; cm	Gewicht kg	Farbe	Best.-Nr. ALT	Best.-Nr. NEU
220 x 70 x 47	130,0	Braun	BMB 10 150	→ 4 500 007



BASISELEMENT

ERWEITERUNGSELEMENT

Farbe



PRODUKTINFO

- » Bohlen:
Typ Premium
- » Basiselement
3 Bankbohlen 150 x 10 x 4,7 cm
2 Blumenkübel: Iberis 1
- » Erweiterungselement
3 Bankbohlen 150 x 10 x 4,7 cm
1 Blumenkübel: Iberis 1

Bänke und Tische werden als Bausatz geliefert.
Montageanleitung und -material liegen bei.



Verpackungseinheiten dienen nur der Orientierung, können aber eine schnellere Lieferung begünstigen. Diese sind keine Bestellvorgaben.
Im Regelfall wird über 200 cm Produktlänge auf Doppeleuropalette verpackt.



SCHUTZHÜTTE GRAND CANYON

Schutz vor Regen und Sonne

Schutzhütte Grand Canyon, Breite: 280 cm

Abmessungen B x T x H; cm	Gewicht kg	Farbe	Best.-Nr. ALT	Best.-Nr. NEU
280 x 255 x 275	1.081,0	Braun	BSL 10 200	→ 4 500 004



Farbe



PRODUKTINFO

- » Bohlen:
Typ Premium
- » 11 Bohlen 200 x 10 x 4,7 cm
- » Sitzhöhe: 45 cm
- » Tischhöhe: 75 cm
- » Tischfläche: 60 x 200 cm

Die Schutzhütte wird teilmontiert geliefert.



BAUEN UND
KONSTRUIEREN

EINZÄUNEN UND
ABSPERREN

BODEN GESTALTEN
UND ABDECKEN

PLÄTZE SCHAFFEN
UND MÖBLIEREN

SPIELPLÄTZE AUSSTATTEN
UND MÖBLIEREN

PROJEKTE
REALISIEREN

ANHÄNGE

Verpackungseinheiten dienen nur der Orientierung, können aber eine schnellere Lieferung begünstigen. Diese sind keine Bestellvorgaben. Im Regelfall wird über 200 cm Produktlänge auf Doppelpalette verpackt.

Weitere Informationen » www.hanit.de



SKATERBANK COLLODI

Sitzen und chillen

Zum Eingraben, Breite: 200 cm				
Abmessungen B x T x H; cm	Gewicht kg	Farbe	Best.-Nr. ALT	Best.-Nr. NEU
200 x 27,5 x 78	85,0	Braun	BSG 40 200	→ 4 500 003

PRODUKTINFO

- » Bohle:
Typ Kompakt
- » 1 Sitzbrett 200 x 27,5 x 6,5/5,5 cm
- » Sitzhöhe: 78 cm
- » Zum Eingraben
- » Mit verlängerten Füßen
- » Höhe ab Oberkante Erdreich

Bänke und Tische werden als Bausatz geliefert.
Montageanleitung und -material liegen bei.

Weiterführende Informationen zur Einbautiefe und Fußform erhalten Sie auf dem Produktdatenblatt unter www.hanit.de als Download beim jeweiligen Produkt.



Farbe



Verpackungseinheiten dienen nur der Orientierung, können aber eine schnellere Lieferung begünstigen. Diese sind keine Bestellvorgaben.
Im Regelfall wird über 200 cm Produktlänge auf Doppelpalette verpackt.



JUGENDBANK TREMEZZO

Sitzen auf der Lehne

Jugendbank Tremezzo, Breite: 200 cm					
Abmessungen B x T x H; cm	Gewicht kg	Farbe	Best.-Nr. ALT	→	Best.-Nr. NEU
200 x 70 x 81	119,0	Braun	JRA 17 200	→	4 500 001
		Grau-Grün-Blau	JRB 17 200	→	4 500 006



Farben



BAUEN UND
KONSTRUIEREN

EINZÄUNEN UND
ABSPERREN

BODEN GESTALTEN
UND ABDECKEN

PLÄTZE SCHAFFEN
UND MÖBLIEREN

SPIELPLÄTZE AUSSTATTEN
UND MÖBLIEREN

PROJEKTE
REALISIEREN

ANHÄNGE



PRODUKTINFO

- » Bohlen:
Typ Klassik
- » 3 Bankbohlen 200 x 17 x 4,0 cm
- » 2 Bankbohlen 200 x 12 x 4,0 cm
- » Sitzhöhe Sitzfläche: 45 cm
- » Sitzhöhe Rückenlehne: 81 cm
- » Zum Eingraben
- » Höhe ab Oberkante Erdrreich

Bänke und Tische werden als Bausatz geliefert.
Montageanleitung und -material liegen bei.

Weiterführende Informationen zur Einbautiefe und Fußform
erhalten Sie auf dem Produktdatenblatt unter www.hanit.de
als Download beim jeweiligen Produkt.



Verpackungseinheiten dienen nur der Orientierung, können aber eine schnellere Lieferung begünstigen. Diese sind keine Bestellvorgaben.
Im Regelfall wird über 200 cm Produktlänge auf Doppeluropalette verpackt.

Weitere Informationen » www.hanit.de



BANKBOHLE KLASSIK

Für vielseitige Lösungen



Farben



Eingefräste Armierung, Stärke: 4,0 cm ● ● ●

Breite cm	Länge cm	Gewicht kg	VE St.	Farbe	Best.-Nr. ALT	Best.-Nr. NEU
8,0	150,0	6,0	80	Braun	BB 4008 150	→ 4 600 156
8,0	180,0	7,0	80	Braun	BB 4008 180	→ 4 600 142
8,0	200,0	8,0	80	Braun	BB 4008 200	→ 4 600 084
10,0	150,0	7,0	80	Braun	BB 4010 150	→ 4 600 085
10,0	180,0	8,4	80	Braun	BB 4010 180	→ 4 600 138
10,0	200,0	9,5	80	Braun	BB 4010 200	→ 4 600 086
				Grün	BG 4010 200	→ 4 600 130
				Blau	BL 4010 200	→ 4 600 256
12,0	150,0	8,0	60	Braun	BB 4012 150	→ 4 600 087
12,0	180,0	9,7	60	Braun	BB 4012 180	→ 4 600 144
12,0	200,0	11,0	60	Braun	BB 4012 200	→ 4 600 088
				Grün	BG 4012 200	→ 4 600 131
				Blau	BL 4012 200	→ 4 600 273
14,0	200,0	12,5	50	Braun	BB 4014 200	→ 4 600 089
14,0	240,0	15,0	50	Braun	BB 4014 240	→ 4 600 090

Eingefräste Armierung, Stärke: 4,5 cm ●

Breite cm	Länge cm	Gewicht kg	VE St.	Farbe	Best.-Nr. ALT	Best.-Nr. NEU
5,5	200,0	7,0	85	Braun	BB 4506 200	→ 4 600 095

Zwei eingefräste Armierungen, Stärke: 4,0 cm ●

Breite cm	Länge cm	Gewicht kg	VE St.	Farbe	Best.-Nr. ALT	Best.-Nr. NEU
17,0	200,0	14,5	40	Braun	BB 4017 200	→ 4 600 091
17,0	240,0	20,0	40	Braun	BB 4017 240	→ 4 600 092
19,0	200,0	16,0	40	Braun	BB 4019 200	→ 4 600 093
19,0	240,0	22,0	40	Braun	BB 4019 240	→ 4 600 094



Verpackungseinheiten dienen nur der Orientierung, können aber eine schnellere Lieferung begünstigen. Diese sind keine Bestellvorgaben.
Im Regelfall wird über 200 cm Produktlänge auf Doppelpalette verpackt.

HINWEIS

- » Bankbohlen Typ Klassik mit Armierung mit einem max. Stützabstand von 130 cm montieren. Einzelbohlen sind miteinander zu verbinden (z.B. mit Flachstahl), um die Druckbelastung zu verteilen bzw. die Ausrichtung der Bohlen zu gewährleisten.
- » Bitte beachten Sie die Einbauempfehlung, das Datenblatt sowie die Montageanleitung. Diese finden Sie auf unserer Website www.hanit.de als Download beim jeweiligen Produkt.
- » Die Armierung endet ca. 10 cm vor Profillende.



BAUEN UND KONSTRUIEREN

EINZÄUNEN UND ABSPERREN

BODEN GESTALTEN UND ABDECKEN

PLÄTZE SCHAFFEN UND MÖBLIEREN

SPIELPLÄTZE AUSSTATTEN UND MÖBLIEREN

PROJEKTE REALISIEREN

ANHÄNGE

**TIPPS & TRICKS**

Sie müssen die Bohle mittig auf ein vorhandenes Gestell oder Bankfuß montieren?

Kein Problem mit unserer Klassik Bohle. Die Armierung können wir auf Wunsch ca. 1,5 cm außerhalb der Mitte anbringen, sprechen Sie uns bei Bedarf gerne an.

Preis auf Anfrage.



Verpackungseinheiten dienen nur der Orientierung, können aber eine schnellere Lieferung begünstigen. Diese sind keine Bestellvorgaben. Im Regelfall wird über 200 cm Produktlänge auf Doppelpalette verpackt.

Weitere Informationen » www.hanit.de



BANKBOHLE PREMIUM

Die besondere Bankbohle mit innenliegender Armierung

Farben



Innenliegende Armierung, Stärke: 4,7 cm							● ● ● ●	
Breite cm	Länge cm	Gewicht kg	VE St.	Farbe	Best.-Nr. ALT		Best.-Nr. NEU	
8,0	150,0	7,0	80	Braun	BBI 5008 150	→	4 600 161	
				Grün	BMI 5008 150	→	4 600 469	
				Blau	BLI 5008 150	→	4 600 470	
				Rot	BRI 5008 150	→	4 600 268	
8,0	180,0	7,8	80	Braun	BBI 5008 180	→	4 600 651	
8,0	200,0	9,0	80	Braun	BBI 5008 200	→	4 600 074	
				Grün	BMI 5008 200	→	4 600 379	
				Blau	BLI 5008 200	→	4 600 380	
				Rot	BRI 5008 200	→	4 600 381	
10,0	150,0	8,0	80	Braun	BBI 5010 150	→	4 600 162	
				Grün	BMI 5010 150	→	4 600 401	
				Blau	BLI 5010 150	→	4 600 238	
				Rot	BRI 5010 150	→	4 600 387	
10,0	180,0	9,5	80	Braun	BBI 5010 180	→	4 600 244	
10,0	200,0	10,5	80	Braun	BBI 5010 200	→	4 600 158	
				Grün	BMI 5010 200	→	4 600 233	
				Blau	BLI 5010 200	→	4 600 416	
				Rot	BRI 5010 200	→	4 600 464	
12,0	150,0	9,0	60	Braun	BBI 5012 150	→	4 600 163	
				Grün	BMI 5012 150	→	4 600 382	
				Blau	BLI 5012 150	→	4 600 277	
				Rot	BRI 5012 150	→	4 600 383	
12,0	180,0	11,1	60	Braun	BBI 5012 180	→	4 600 243	
12,0	200,0	12,5	60	Braun	BBI 5012 200	→	4 600 159	
				Grün	BMI 5012 200	→	4 600 259	
				Blau	BLI 5012 200	→	4 600 417	
				Rot	BRI 5012 200	→	4 600 465	



HINWEIS

- » Bankbohlen Typ Premium mit einem max. Stützabstand von 145 cm montieren.
- » Bitte beachten Sie die Montageanleitung sowie das entsprechende Datenblatt. Diese finden Sie auf unserer Website www.hanit.de als Download beim jeweiligen Produkt.
- » Die Armierung endet ca. 3,5 cm vor Profillende.



Verpackungseinheiten dienen nur der Orientierung, können aber eine schnellere Lieferung begünstigen. Diese sind keine Bestellvorgaben. Im Regelfall wird über 200 cm Produktlänge auf Doppelpalette verpackt.



BANKBOHLE KOMPAKT

Die Bohle aus einem Guss

Farbe



Sitzbrett, konisch, Stärke: 7,5/6,5 cm, doppelt armiert

Breite cm	Länge cm	Gewicht kg	VE St.	Farbe	Best.-Nr. ALT	Best.-Nr. NEU
40,0	200,0	54,0	30	Braun	RBB 7540 200 →	4 600 111

Rückenbrett, konisch, Stärke: 6,5/5,5 cm, einfach armiert

Breite cm	Länge cm	Gewicht kg	VE St.	Farbe	Best.-Nr. ALT	Best.-Nr. NEU
27,5	200,0	32,0	30	Braun	RBB 6527 200 →	4 600 110



SITZBRETT, DOPPELT ARMIERT

HINWEIS

- » Bankbohlen Typ Kompakt mit einem max. Stützabstand von 145 cm montieren.
- » Bitte beachten Sie die Montageanleitung sowie das entsprechende Datenblatt. Diese finden Sie auf unserer Website www.hanit.de als Download beim jeweiligen Produkt.
- » Die Armierung endet ca. 10 cm vor Profillende.



RÜCKENBRETT, EINFACH ARMIERT



Verpackungseinheiten dienen nur der Orientierung, können aber eine schnellere Lieferung begünstigen. Diese sind keine Bestellvorgaben. Im Regelfall wird über 200 cm Produktlänge auf Doppelleuropalette verpackt.

Weitere Informationen » www.hanit.de

BAUEN UND KONSTRUIEREN

EINZÄUNEN UND ABSPERREN

BODEN GESTALTEN UND ABDECKEN

PLÄTZE SCHAFFEN UND MÖBLIEREN

SPIELPLÄTZE AUSSTATTEN UND MÖBLIEREN

PROJEKTE REALISIEREN

ANHÄNGE



BANKBOHLENELEMENT

Klassik Bohlen



Farbe



Typ Klassik, Stärke: 6,0 cm, Länge: 150 cm

Bohlen St.	Abmessungen Bohlen cm	Gesamttiefe cm	Gewicht kg	VE St.	Farbe	Best.-Nr. ALT	Best.-Nr. NEU
3	4,0 x 8,0 x 150	29,0	18,0	20	Braun	SEB 3K 290 150 →	4 600 332
	4,0 x 10,0 x 150	35,0	21,0	20	Braun	SEB 3K 350 150 →	4 600 336
	4,0 x 12,0 x 150	41,0	24,0	10	Braun	SEB 3K 410 150 →	4 600 340
4	4,0 x 8,0 x 150	39,5	24,0	20	Braun	SEB 4K 395 150 →	4 600 333
	4,0 x 10,0 x 150	47,5	28,0	10	Braun	SEB 4K 475 150 →	4 600 337
	4,0 x 12,0 x 150	55,5	32,0	10	Braun	SEB 4K 555 150 →	4 600 341
5	4,0 x 8,0 x 150	50,0	30,0	10	Braun	SEB 5K 500 150 →	4 600 334
	4,0 x 10,0 x 150	60,0	35,0	10	Braun	SEB 5K 600 150 →	4 600 338
	4,0 x 12,0 x 150	70,0	40,0	10	Braun	SEB 5K 700 150 →	4 600 342

Typ Klassik, Stärke: 6,0 cm, Länge: 200 cm

Bohlen St.	Abmessungen Bohlen cm	Gesamttiefe cm	Gewicht kg	VE St.	Farbe	Best.-Nr. ALT	Best.-Nr. NEU
3	4,0 x 8,0 x 200	29,0	24,0	20	Braun	SEB 3K 290 200 →	4 600 321
	4,0 x 10,0 x 200	35,0	28,5	20	Braun	SEB 3K 350 200 →	4 600 311
	4,0 x 12,0 x 200	41,0	33,0	10	Braun	SEB 3K 410 200 →	4 600 315
4	4,0 x 8,0 x 200	39,5	32,0	20	Braun	SEB 4K 395 200 →	4 600 322
	4,0 x 10,0 x 200	47,5	38,0	10	Braun	SEB 4K 475 200 →	4 600 312
	4,0 x 12,0 x 200	55,5	44,0	10	Braun	SEB 4K 555 200 →	4 600 316
5	4,0 x 8,0 x 200	50,0	40,0	10	Braun	SEB 5K 500 200 →	4 600 309
	4,0 x 10,0 x 200	60,0	47,5	10	Braun	SEB 5K 600 200 →	4 600 313
	4,0 x 12,0 x 200	70,0	55,0	10	Braun	SEB 5K 700 200 →	4 600 317

HINWEIS

- » Klassikbankbohle mit sichtbarer Armierung (Unterseite)
- » Höhe Element: 6,0 cm
- » Bohlenabstand: 2,5 cm
- » Pro Element 3 Alu U-Profil-Unterzüge 40x20x4 mm
- » Unterzüge 150 cm Element: 20/75/130 cm
- » Unterzüge 200 cm Element: 20/100/180 cm
- » Unterzüge mit Bohrungen zur Montage auf Unterkonstruktion
- » Lieferung ohne Befestigungsmaterial



Verpackungseinheiten dienen nur der Orientierung, können aber eine schnellere Lieferung begünstigen. Diese sind keine Bestellvorgaben. Im Regelfall wird über 200 cm Produktlänge auf Doppelpalette verpackt.



BANKBOHLENELEMENT

Premium Bohlen



Farbe



Typ Premium, Stärke: 6,7 cm, Länge: 150 cm

Bohlen St.	Abmessungen Bohlen cm	Gesamttiefe cm	Gewicht kg	VE St.	Farbe	Best.-Nr. ALT	→	Best.-Nr. NEU
3	4,7 x 8,0 x 150	29,0	21,0	20	Braun	SEB 3P 290 150	→	4 600 305
	4,7 x 10,0 x 150	35,0	24,0	20	Braun	SEB 3P 350 150	→	4 600 323
	4,7 x 12,0 x 150	41,0	27,0	10	Braun	SEB 3P 410 150	→	4 600 328
4	4,7 x 8,0 x 150	39,5	28,0	20	Braun	SEB 4P 395 150	→	4 600 306
	4,7 x 10,0 x 150	47,5	32,0	10	Braun	SEB 4P 475 150	→	4 600 324
	4,7 x 12,0 x 150	55,5	36,0	10	Braun	SEB 4P 555 150	→	4 600 329
5	4,7 x 8,0 x 150	50,0	35,0	10	Braun	SEB 5P 500 150	→	4 600 307
	4,7 x 10,0 x 150	60,0	40,0	10	Braun	SEB 5P 600 150	→	4 600 325
	4,7 x 12,0 x 150	70,0	45,0	10	Braun	SEB 5P 700 150	→	4 600 330

Typ Premium, Stärke: 6,7 cm, Länge: 200 cm

Bohlen St.	Abmessungen Bohlen cm	Gesamttiefe cm	Gewicht kg	VE St.	Farbe	Best.-Nr. ALT	→	Best.-Nr. NEU
3	4,7 x 8,0 x 200	29,0	27,0	20	Braun	SEB 3P 290 200	→	4 600 327
	4,7 x 10,0 x 200	35,0	31,5	20	Braun	SEB 3P 350 200	→	4 600 280
	4,7 x 12,0 x 200	41,0	37,5	10	Braun	SEB 3P 410 200	→	4 600 285
4	4,7 x 8,0 x 200	39,5	36,0	20	Braun	SEB 4P 395 200	→	4 600 501
	4,7 x 10,0 x 200	47,5	42,0	10	Braun	SEB 4P 475 200	→	4 600 282
	4,7 x 12,0 x 200	55,5	50,0	10	Braun	SEB 4P 555 200	→	4 600 286
5	4,7 x 8,0 x 200	50,0	45,0	10	Braun	SEB 5P 500 200	→	4 600 278
	4,7 x 10,0 x 200	60,0	52,5	10	Braun	SEB 5P 600 200	→	4 600 283
	4,7 x 12,0 x 200	70,0	62,5	10	Braun	SEB 5P 700 200	→	4 600 287

HINWEIS

- » Premiumbankbohle mit innenliegender Armierung
- » Höhe Element: 6,7 cm
- » Bohlenabstand: 2,5 cm
- » Pro Element 3 Alu U-Profil-Unterzüge 40x20x4 mm
- » Unterzüge 150 cm Element: 20/75/130 cm
- » Unterzüge 200 cm Element: 20/100/180 cm
- » Unterzüge mit Bohrungen zur Montage auf Unterkonstruktion
- » Lieferung ohne Befestigungsmaterial



Verpackungseinheiten dienen nur der Orientierung, können aber eine schnellere Lieferung begünstigen. Diese sind keine Bestellvorgaben. Im Regelfall wird über 200 cm Produktlänge auf Doppeleuropalette verpackt.

Weitere Informationen » www.hanit.de

BAUEN UND KONSTRUIEREN

EINZÄUNEN UND ABSPERREN

BODEN GESTALTEN UND ABDECKEN

PLÄTZE SCHAFFEN UND MÖBLIEREN

SPIELPLÄTZE AUSSTATTEN UND MÖBLIEREN

PROJEKTE REALISIEREN

ANHÄNGE



BODENANKER

Mit Sicherheit ein fester Stand

Farbe



Typ 1 - Standard

Abmessungen B x T x H; cm	Gewicht kg	Farbe	Best.-Nr. ALT	Best.-Nr. NEU
10 x 48 x 27	7,0	Braun ¹	BOA 48 028	→ 4 600 108

Typ 2 - Für Bänke Trafalgar Square und Piccadilly

Abmessungen B x T x H; cm	Gewicht kg	Farbe	Best.-Nr. ALT	Best.-Nr. NEU
10 x 65 x 30	9,0	Braun ¹	BOJ 48 028	→ 4 600 764

Typ 3 - Für Sitzgruppen Serengeti und Isola, Tisch Hyde Park

Abmessungen B x T x H; cm	Gewicht kg	Farbe	Best.-Nr. ALT	Best.-Nr. NEU
10 x 140 x 30	11,0	Braun ¹	BOS 48 028	→ 4 600 763



PRODUKTINFO

Zum Eingraben oder Einbetonieren für Bänke oder Tische



¹ Auslieferung nach Lagerbestand in Grau oder Braun. Inklusive Montagematerial.



ARMLEHNE

Für noch mehr Sitzkomfort

Farbe



Typ 1 - Für Bänke Tivoli und Sutton (Seite 80/92)

Abmessungen B x T x H; cm	Gewicht kg	Farbe	Best.-Nr. ALT	Best.-Nr. NEU
5,5 x 34 x 24	3,0	Braun	ALB 25 340	→ 4 600 203

Typ 2 - Für Bänke Piccadilly (Seite 90)

Abmessungen B x T x H; cm	Gewicht kg	Farbe	Best.-Nr. ALT	Best.-Nr. NEU
5,5 x 40 x 24	3,0	Braun	ALB 25 400	→ 4 600 204

Typ 3 - Für Bänke Trafalgar Square (Seite 91)

Abmessungen B x T x H; cm	Gewicht kg	Farbe	Best.-Nr. ALT	Best.-Nr. NEU
5,5 x 38 x 24	3,0	Braun	ALB 25 385	→ 4 600 237



Verpackungseinheiten dienen nur der Orientierung, können aber eine schnellere Lieferung begünstigen. Diese sind keine Bestellvorgaben. Im Regelfall wird über 200 cm Produktlänge auf Doppelpalette verpackt.



BLUMENKÜBEL MUSCARI

Groß und optisch stark

Farben



Muscari					
Abmessungen B x L x H; cm	Gewicht kg	Farbe	Inhalt Liter	Best.-Nr. ALT	Best.-Nr. NEU
60 x 130 x 50	128,0	Grau	127	BG 130 060 →	4 700 020
		Braun		BB 130 060 →	4 700 008
		Anthrazit		BS 130 060 →	4 700 105



PRODUKTINFO

» Inhalt: Füllung bis Oberkante

Komplett montiert. Maße sind Außenmaße. Seitenprofil: 9 x 9 cm. Boden: 2,5 cm stark. Standpfosten: 12 x 16 cm. Sockelhöhe: 8 cm.



Verpackungseinheiten dienen nur der Orientierung, können aber eine schnellere Lieferung begünstigen. Diese sind keine Bestellvorgaben. Im Regelfall wird über 200 cm Produktlänge auf Doppeleuropalette verpackt.

Weitere Informationen » www.hanit.de

BAUEN UND
KONSTRUIEREN

EINZÄUNEN UND
ABSPERREN

BODEN GESTALTEN
UND ABDECKEN

PLÄTZE SCHAFFEN
UND MÖBLIEREN

SPIELPLÄTZE AUSSTATTEN
UND MÖBLIEREN

PROJEKTE
REALISIEREN

ANHÄNGE



BLUMENKÜBEL VINCA

Der Markante in vielen Größen



Farbe



Vinca						
Variante	Abmessungen B x L x H; cm	Gewicht kg	Farbe	Inhalt Liter	Best.-Nr. ALT	Best.-Nr. NEU
Vinca 1 - S	88 x 52 x 44	67,0	Braun	108	BC 070 042	→ 4 700 009
Vinca 1 - M	88 x 52 x 56	84,0	Braun	144	BC 070 042 Z1	→ 4 700 194
Vinca 1 - L	88 x 52 x 68	101,0	Braun	180	BC 070 042 Z2	→ 4 700 195
Vinca 2 - S	108 x 62 x 44	86,0	Braun	181	BC 090 052	→ 4 700 010
Vinca 2 - M	108 x 62 x 56	107,0	Braun	248	BC 090 052 Z1	→ 4 700 196
Vinca 2 - L	108 x 62 x 68	128,0	Braun	310	BC 090 052 Z2	→ 4 700 197
Vinca 3 - S	139 x 78 x 44	117,0	Braun	336	BC 115 067	→ 4 700 011
Vinca 3 - M	139 x 78 x 56	144,0	Braun	458	BC 115 067 Z1	→ 4 700 198
Vinca 3 - L	139 x 78 x 68	171,0	Braun	572	BC 115 067 Z2	→ 4 700 199
Vinca 4 - S	166 x 91 x 44	145,0	Braun	498	BC 140 078	→ 4 700 012
Vinca 4 - M	166 x 91 x 56	176,0	Braun	675	BC 140 078 Z1	→ 4 700 200
Vinca 4 - L	166 x 91 x 68	207,0	Braun	845	BC 140 078 Z2	→ 4 700 201

PRODUKTINFO

» Inhalt: Füllung bis Oberkante

Komplett montiert. Maße sind Außenmaße. Seitenprofile: 6 x 12 cm. Boden: 2,5 cm stark. Sockelhöhe: 6 cm.



Verpackungseinheiten dienen nur der Orientierung, können aber eine schnellere Lieferung begünstigen. Diese sind keine Bestellvorgaben. Im Regelfall wird über 200 cm Produktlänge auf Doppelpalette verpackt.



BLUMENKÜBEL IBERIS

Schlicht und modern

Farbe



Iberis						
Variante	Abmessungen B x L x H; cm	Gewicht kg	Farbe	Inhalt Liter	Best.-Nr. ALT	Best.-Nr. NEU
Iberis 1 - S	70 x 70 x 47	105,0	Braun	97	BM 070 070	→ 4 700 023
Iberis 1 - M	70 x 70 x 56	123,5	Braun	121	BM 070 070 Z1	→ 4 700 174
Iberis 1 - L	70 x 70 x 65	142,0	Braun	146	BM 070 070 Z2	→ 4 700 175
Iberis 2 - S	70 x 110 x 47	140,0	Braun	172	BM 110 070	→ 4 700 024
Iberis 2 - M	70 x 110 x 56	164,5	Braun	215	BM 110 070 Z1	→ 4 700 180
Iberis 2 - L	70 x 110 x 65	189,0	Braun	258	BM 110 070 Z2	→ 4 700 181
Iberis 3 - S	110 x 110 x 47	180,0	Braun	305	BM 110 110	→ 4 700 025
Iberis 3 - M	110 x 110 x 56	211,0	Braun	380	BM 110 110 Z1	→ 4 700 176
Iberis 3 - L	110 x 110 x 65	242,0	Braun	457	BM 110 110 Z2	→ 4 700 177
Iberis 4 - S	110 x 140 x 47	212,0	Braun	404	BM 140 110	→ 4 700 026
Iberis 4 - M	110 x 140 x 56	247,0	Braun	505	BM 140 110 Z1	→ 4 700 182
Iberis 4 - L	110 x 140 x 65	282,0	Braun	606	BM 140 110 Z2	→ 4 700 183
Iberis 5 - S	140 x 140 x 47	242,0	Braun	536	BM 140 140	→ 4 700 027
Iberis 5 - M	140 x 140 x 56	281,5	Braun	670	BM 140 140 Z1	→ 4 700 178
Iberis 5 - L	140 x 140 x 65	321,5	Braun	803	BM 140 140 Z2	→ 4 700 179



PRODUKTINFO

» Inhalt: Füllung bis Oberkante

Komplett montiert. Maße sind Außenmaße. Seitenprofile: 9 x 9 cm. Boden: 2,5 cm stark. Sockelhöhe: 9 cm.



Verpackungseinheiten dienen nur der Orientierung, können aber eine schnellere Lieferung begünstigen. Diese sind keine Bestellvorgaben.

Im Regelfall wird über 200 cm Produktlänge auf Doppelpalette verpackt.

Weitere Informationen » www.hanit.de

123

BAUEN UND
KONSTRUIEREN

EINZÄUNEN UND
ABSPERREN

BODEN GESTALTEN
UND ABDECKEN

PLÄTZE SCHAFFEN
UND MÖBLIEREN

SPIELPLÄTZE AUSSTATTEN
UND MÖBLIEREN

PROJEKTE
REALISIEREN

ANHÄNGE



HOCHBEET TERRA

Gärtnern leicht gemacht



Farben



Hochbeet Terra 1					
Abmessungen B x L x H; cm	Gewicht kg	Farbe	Inhalt Liter	Best.-Nr. ALT	Best.-Nr. NEU
90 x 190 x 63	128,0	Grau	685	HTG 060 190 P →	4 700 165
		Braun		HTB 060 190 P →	4 700 166

Hochbeet Terra 2					
Abmessungen B x L x H; cm	Gewicht kg	Farbe	Inhalt Liter	Best.-Nr. ALT	Best.-Nr. NEU
90 x 190 x 83	159,0	Grau	914	HTG 080 190 P →	4 700 103
		Braun		HTB 080 190 P →	4 700 104

PRODUKTINFO

- » Schnelle Montage – nur 7 Teile
- » Verrottungsfrei ohne Imprägnierstoffe
- » Versteifungsrippen auf der Innenseite
- » Inhalt: Füllung bis Oberkante

Lieferung als Bausatz, ohne Boden



SCHEMATISCHE DARSTELLUNG BEFÜLLUNG

Hauptfüllung:
Gartenerde,
Hochbeeterde

Zwischenfüllung:
Häckselgut,
Laubabfälle,
Rasenschnitt,
Grobkompost

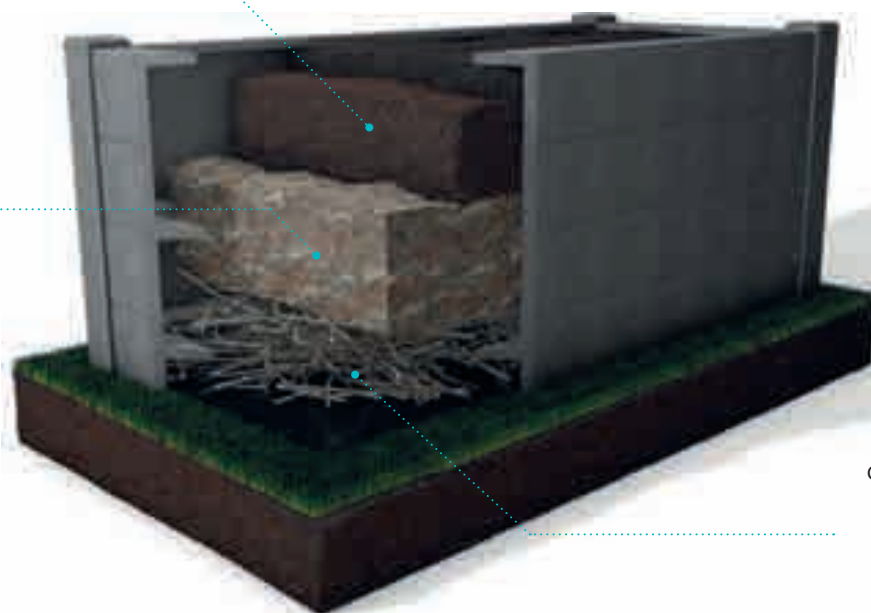

Grundfüllung:
Grobe Äste und Zweige
Als Unterlage:
Drahtgitter,
Wühlmausgitter

Verpackungseinheiten dienen nur der Orientierung, können aber eine schnellere Lieferung begünstigen. Diese sind keine Bestellvorgaben. Im Regelfall wird über 200 cm Produktlänge auf Doppelpalette verpackt.



STECKKOMPOSTER

Schneller Aufbau und unverrottbar

Farbe



Typ 650

Abmessungen B x L x H; cm	Gewicht kg	Farbe	Best.-Nr. ALT	Best.-Nr. NEU
100 x 100 x 90	56,0	Braun	SKB 100 090	→ 4 700 074

PRODUKTINFO

Inhalt:	ca. 650 Liter
16 Bretter:	2,5 x 100 x 14 cm
4 Bretter:	2,5 x 100 x 7 cm

Lieferung als Bausatz, ohne Boden.



Verpackungseinheiten dienen nur der Orientierung, können aber eine schnellere Lieferung begünstigen. Diese sind keine Bestellvorgaben. Im Regelfall wird über 200 cm Produktlänge auf Doppelpalette verpackt.

Weitere Informationen » www.hanit.de

125

BAUEN UND
KONSTRUIEREN

EINZÄUNEN UND
ABSPERREN

BODEN GESTALTEN
UND ABDECKEN

PLÄTZE SCHAFFEN
UND MÖBLIEREN

SPIELPLÄTZE AUSSTATTEN
UND MÖBLIEREN

PROJEKTE
REALISIEREN

ANHÄNGE



FRIEDHOFSKOMPOSTER

Robust und haltbar



Farbe



konisch, mit Aluminiumrahmen				
Abmessungen B x L x H; cm	Gewicht kg	Farbe	Best.-Nr. ALT	Best.-Nr. NEU
100 x 100 x 78	76,0	Braun	KF 085 100	→ 4 700 046

PRODUKTINFO

- » Inhalt: ca. 528 Liter
 - » Rahmen aus Aluminium
- Lieferung komplett montiert.



Verpackungseinheiten dienen nur der Orientierung, können aber eine schnellere Lieferung begünstigen. Diese sind keine Bestellvorgaben.
Im Regelfall wird über 200 cm Produktlänge auf Doppelpalette verpackt.



ABFALLBEHÄLTER SCORI

Kombination nach Bedarf

Farbe



Scori rund, ca. 55 l

Abmessungen Ø x H; cm	Gewicht kg	Farbe	Best.-Nr. ALT	Best.-Nr. NEU
42 x 50	18,0	Braun	AB 375 250 →	4 800 009

Scori inkl. Gestell, Behälter schwenkbar

Abmessungen B x L x H; cm	Gewicht kg	Farbe	Best.-Nr. ALT	Best.-Nr. NEU
63 x 42 x 132	33,0	Braun	ABGE 375 250 →	4 800 001

Scori inkl. Gestell mit Klappdeckel

Abmessungen B x L x H; cm	Gewicht kg	Farbe	Best.-Nr. ALT	Best.-Nr. NEU
42 x 48 x 160	30,0	Braun	ABKD 375 250 →	4 800 002

Klemmring

Gewicht kg	Best.-Nr. ALT	Best.-Nr. NEU
0,5	KL 375 250 →	4 800 015

Drahtkorb

Gewicht kg	Best.-Nr. ALT	Best.-Nr. NEU
2,5	DK 375 250 →	9 001 555

PRODUKTINFO

- » Inhalt: ca. 55 Liter
- » Erhältlich in mehreren Varianten
- » Flexibel einsetzbar



SCORI
SCHWENKBAR

SCORI MIT
KLAPPDECKEL

DRAHTKORB



MATERIAL SCORI

Abfallbehälter:	hanit®
Gestell zum Eingraben:	hanit® mit innenliegender Armierung
Gestell mit Klappdeckel:	Stahl, verzinkt
Drahtkorb:	Stahl, verzinkt
Klemmring:	Edelstahl

BAUEN UND
KONSTRUIEREN

EINZÄUNEN UND
ABSPERREN

BODEN GESTALTEN
UND ABDECKEN

PLÄTZE SCHAFFEN
UND MÖBLIEREN

SPIELPLÄTZE AUSSTATTEN
UND MÖBLIEREN

PROJEKTE
REALISIEREN

ANHÄNGE

Verpackungseinheiten dienen nur der Orientierung, können aber eine schnellere Lieferung begünstigen. Diese sind keine Bestellvorgaben. Im Regelfall wird über 200 cm Produktlänge auf DoppelEuropalette verpackt.

Weitere Informationen » www.hanit.de



ABFALLBEHÄLTER COLLEC

Eine runde und saubere Sache

Farbe



Behälter rund, ca. 70 l				
Abmessungen Ø x H; cm	Gewicht kg	Farbe	Best.-Nr. ALT	Best.-Nr. NEU
48 x 66	35,0	Braun	AR 486 670	→ 4 800 006

PRODUKTINFO

- » Inhalt: ca. 70 Liter
- » Mit herausnehmbarem Drahtkorb



ABFALLBEHÄLTER RESCO

Sauberkeit im Quadrat

Farbe



Behälter quadratisch, ca. 50 l				
Abmessungen B x L x H; cm	Gewicht kg	Farbe	Best.-Nr. ALT	Best.-Nr. NEU
45 x 45 x 66	38,0	Braun	AQ 454 550	→ 4 800 005

PRODUKTINFO

- » Inhalt: ca. 50 Liter
- » Mit herausnehmbarem Drahtkorb



Verpackungseinheiten dienen nur der Orientierung, können aber eine schnellere Lieferung begünstigen. Diese sind keine Bestellvorgaben. Im Regelfall wird über 200 cm Produktlänge auf Doppelpalette verpackt.



ABFALLBEHÄLTER STORA

Der Vielseitige

Farbe



Behälter rund, ca. 130 l				
Abmessungen Ø x H; cm	Gewicht kg	Farbe	Best.-Nr. ALT	Best.-Nr. NEU
52 x 100	55,0	Braun	AT 4852 130 →	4 800 004

PRODUKTINFO

- » Inhalt: ca. 130 Liter
- » Mit verschließbarem Deckel
- » Seitlich aufklappbar



HINWEIS

Das robuste Schwergewicht, das es Ihnen leicht macht. Mit einem einfachen Handgriff lässt sich die Tonne öffnen und der Abfall bequem entnehmen.



BAUEN UND
KONSTRUIEREN

EINZÄUNEN UND
ABSPERREN

BODEN GESTALTEN
UND ABDECKEN

PLÄTZE SCHAFFEN
UND MÖBLIEREN

SPIELPLÄTZE AUSSTATTEN
UND MÖBLIEREN

PROJEKTE
REALISIEREN

ANHÄNGE

Verpackungseinheiten dienen nur der Orientierung, können aber eine schnellere Lieferung begünstigen. Diese sind keine Bestellvorgaben. Im Regelfall wird über 200 cm Produktlänge auf DoppelEuropalette verpackt.

Weitere Informationen » www.hanit.de



05 SPIELPLÄTZE AUSSTATTEN UND MÖBLIEREN

hanit® heißt Spielspaß.

hanit® steht für dauerhafte, für den Außenbereich konzipierte Produkte. Und wer hält sich am häufigsten draußen auf? Unsere Kinder, die spielend die Welt erkunden. Und unser Sortiment für Spielplätze und Kindergärten sorgt dafür, dass diese Erkundungstouren unbeschwert und sicher sind.

Die Eigenschaften von hanit® und die Konzeptionierung der Produkte sorgen dafür:

- » Produkte die nicht splintern reduzieren die Verletzungsgefahr
- » Keine Verrottung. Auch nicht bei permanentem Kontakt mit feuchtem Erdreich, nassem Sand oder beim Einsatz als Wasserlauf
- » Gerundete Kanten bei Sandkastenauflagen

- » **Viele Farbvarianten erhältlich**
- » **Ausgewählte Produkte U3 geeignet**
- » **Keine Gefahr durch Imprägnierungen**
- » **Regelmäßige Prüfungen und Zertifizierungen z. B. nach DIN EN 71-3 (Sicherheit von Spielzeug)**
- » **Robust und langlebig**

Sie möchten mehr über unser Sortiment für Kindergärten und Spielplätze erfahren. Fordern Sie einfach unser Prospekt „KIDS UND TEENS“ bei Ihrem Ansprechpartner an. Viele tolle Anwendungsbeispiele warten auf Sie.

GRÜNES KLASSENZIMMER



NATURERLEBNIS



MATSCHERLEBNISSE



SANDKÄSTEN



Kinderbänke und -tische

- » Kinderbank Canetti mit RückenlehneS. 132
- » Kinderbank Canetti ohne RückenlehneS. 132
- » Kindertisch Canetti.....S. 133
- » Kindertisch TivoliS. 133
- » Kinderbank CaleroS. 134
- » Kindertisch Calero.....S. 134
- » Kinderbank PippolinoS. 135
- » Kindersitzgruppe ForioS. 136-137
- » Kinderbank Mira.....S. 138
- » Kindertisch MiraS. 138

Sandkästen

- » Sandkasten DahnaS. 140
- » Sandkasten LutS. 141
- » Sandkasten NamibS. 142
- » Sandkasten SaharaS. 143
- » Sandkasten Kalahari.....S. 144
- » Sandkasten Gobi.....S. 144

Lernen und Erfahren

- » MatschtischanlageS. 139
- » Kinderhochbeet Terra.....S. 145



CANETTI KINDER-SERIE

Kindgerechtes Sitzvergnügen



KINDERBANK CANETTI

Die erste hanit® Kinderbank mit Rückenlehne

Kinderbank Canetti mit Rückenlehne, Breite: 150 cm				
Abmessungen B x T x H; cm	Gewicht kg	Farbe	Best.-Nr. ALT	Best.-Nr. NEU
150 x 53 x 63	52,0	Braun	KCA 08 150	→ 5 000 091
		Grau-Grün	KCB 08 150	→ 5 000 092
		Grau-Blau	KCC 08 150	→ 5 000 093
		Grau-Rot	KCD 08 150	→ 5 000 094



Farben



KINDERBANK CANETTI

Ohne Rückenlehne

Kinderbank Canetti ohne Rückenlehne, Breite: 150 cm				
Abmessungen B x T x H; cm	Gewicht kg	Farbe	Best.-Nr. ALT	Best.-Nr. NEU
150 x 34 x 34	29,0	Braun	KTA 10 150	→ 5 000 026
		Grau-Grün	KTB 10 150	→ 5 000 027
		Grau-Blau	KTC 10 150	→ 5 000 028
		Grau-Rot	KTD 10 150	→ 5 000 031

Farben



Verpackungseinheiten dienen nur der Orientierung, können aber eine schnellere Lieferung begünstigen. Diese sind keine Bestellvorgaben.
Im Regelfall wird über 200 cm Produktlänge auf Doppelpalette verpackt.

KINDERTISCH CANETTI

Mit geschlossener Tischplatte

Kindertisch Canetti, Breite: 150 cm				
Abmessungen B x T x H; cm	Gewicht kg	Farbe	Best.-Nr. ALT	Best.-Nr. NEU
150 x 60 x 57	65,0	Braun	TCA 60 150	→ 5 000 076
		Grau-Grün	TCB 60 150	→ 5 000 077
		Grau-Blau	TCC 60 150	→ 5 000 078
		Grau-Rot	TCD 60 150	→ 5 000 079



Farben



KINDERTISCH TIVOLI

Mit Einzelbohlen

Kindertisch Tivoli, Breite: 150 cm				
Abmessungen B x T x H; cm	Gewicht kg	Farbe	Best.-Nr. ALT	Best.-Nr. NEU
150 x 60 x 59	80,0	Braun	TTA 10 150	→ 5 000 035
		Grau-Grün	TTB 10 150	→ 5 000 036
		Grau-Blau	TTC 10 150	→ 5 000 037
		Grau-Rot	TTD 10 150	→ 5 000 032

Farben



PRODUKTINFO CANETTI KINDER-SERIE

- » Bohlen: Typ Premium
- » Bank Canetti mit Rückenlehne: 6 Bankbohlen 150 x 8 x 4,7 cm
- » Bank Canetti ohne Rückenlehne: 3 Bankbohlen 150 x 8 x 4,7 cm
- » Sitzhöhe: 34 cm
- » Kindertisch Canetti: Geschlossene Tischplatte
Tischfläche: 60 x 150 cm
Tischhöhe: 57 cm
- » Kindertisch Tivoli: 5 Tischbohlen 150 x 10 x 4,7 cm
Tischfläche: 58 x 150 cm
Tischhöhe: 59 cm
- Optionales Zubehör:**
 - » **Bodenanker Typ 1** (Bank ohne Rückenlehne)
 - » **Bodenanker Typ 2** (Bank mit Rückenlehne und Tische)

Bänke und Tische werden als Bausatz geliefert. Montageanleitung und -material liegen bei.

Verpackungseinheiten dienen nur der Orientierung, können aber eine schnellere Lieferung begünstigen. Diese sind keine Bestellvorgaben. Im Regelfall wird über 200 cm Produktlänge auf DoppelEuropalette verpackt.

Weitere Informationen » www.hanit.de



KINDERBANK CALERO

Bunt macht fröhlich

Kinderbank Calero, Breite: 150 cm				
Abmessungen B x T x H; cm	Gewicht kg	Farbe	Best.-Nr. ALT	Best.-Nr. NEU
150 x 28 x 34	51,0	Grau-Blau	BK2 GB 150	→ 5 000 010
		Grün-Rot-Blau	BK2 TC 150	→ 5 000 011



Farben



PRODUKTINFO

- » Belattung:
Vierkantprofile
- » 3 Profile: 132 x 9 x 9 cm
- » Sitzhöhe: 34 cm

Optionales Zubehör:
» Bodenanker Typ 1

Bänke und Tische werden als Bausatz geliefert.
Montageanleitung und -material liegen bei.



KINDERTISCH CALERO

Bunt macht gute Laune

PRODUKTINFO

- » 5 Tischprofile:
132 x 9 x 9 cm
- » Tischhöhe: 57 cm
- » Tischfläche: 47 x 150 cm

Optionales Zubehör:
» Bodenanker Typ 1

Bänke und Tische werden als Bausatz geliefert.
Montageanleitung und -material liegen bei.



Farben



Kindertisch Calero, Breite: 150 cm				
Abmessungen B x T x H; cm	Gewicht kg	Farbe	Best.-Nr. ALT	Best.-Nr. NEU
150 x 47 x 57	102,0	Grau-Blau	TK2 GB 150	→ 5 000 012
		Grün-Blau-Rot	TK2 TC 150	→ 5 000 013



Verpackungseinheiten dienen nur der Orientierung, können aber eine schnellere Lieferung begünstigen. Diese sind keine Bestellvorgaben.
Im Regelfall wird über 200 cm Produktlänge auf Doppelpalette verpackt.



KINDERBANK PIPPOLINO

Die Bank, die mitwächst

Kinderbank Pippolino, Breite: 150 cm				
Abmessungen B x T x H; cm	Gewicht kg	Farbe	Best.-Nr. ALT	Best.-Nr. NEU
150 x 68 x 70	57,0	Grau-Grün-Blau	BP1 GML 150 →	5 000 014

PRODUKTINFO

- » Belattung: Typ Klassik
- » 1 Sitzbrett
138 x 19 x 4,0 cm
- » 1 Rückenbrett
138 x 17 x 4,0 cm
- » Sitzhöhe: 25/34 cm¹

Optionales Zubehör:

- » Bodenanker Typ 2

¹ Sitzhöhe kann optional für U3 Bereiche auf 25 cm angebracht werden

Bänke und Tische werden als Bausatz geliefert. Montageanleitung und -material liegen bei.



Farbe



Verpackungseinheiten dienen nur der Orientierung, können aber eine schnellere Lieferung begünstigen. Diese sind keine Bestellvorgaben. Im Regelfall wird über 200 cm Produktlänge auf Doppelpalette verpackt.

Weitere Informationen » www.hanit.de

BAUEN UND KONSTRUIEREN

EINZÄUNEN UND ABSPERREN

BODEN GESTALTEN UND ABDECKEN

PLÄTZE SCHAFFEN UND MÖBLIEREN

SPIELPLÄTZE AUSSTATTEN UND MÖBLIEREN

PROJEKTE REALISIEREN

ANHÄNGE



KINDERSITZGRUPPE FORIO

Eine Sitzgruppe wie für Kinder gemacht

Kindersitzgruppe Forio, Breite: 150 cm				
Abmessungen B x T x H; cm	Gewicht kg	Farbe	Best.-Nr. ALT	Best.-Nr. NEU
150 x 108 x 57	80,0	Braun	SBA 40 150	→ 5 000 021
		Grau-Grün	SMA 40 150	→ 5 000 020
		Grau-Blau	SLA 40 150	→ 5 000 019
		Grau-Rot	SRA 40 150	→ 5 000 033



Farben



PRODUKTINFO

- » 1 Tischplatte:
150 x 60 x 8,0 cm
- » 2 Bankbohlen:
150 x 19 x 4,0 cm
- » Sitzhöhe: 34 cm
- » Tischhöhe: 57 cm
- » Tischfläche: 60 x 150 cm

Optionales Zubehör:

- » Bodenanker Typ 3

Bänke und Tische werden als Bausatz geliefert.
Montageanleitung und -material liegen bei.



Verpackungseinheiten dienen nur der Orientierung, können aber eine schnellere Lieferung begünstigen. Diese sind keine Bestellvorgaben.
Im Regelfall wird über 200 cm Produktlänge auf Doppelpalette verpackt.



RÜCKENLEHNE FORIO

Die optimale Ergänzung



Rückenlehne Forio, Breite: 150 cm				
Abmessungen B x T x H; cm	Gewicht kg	Farbe	Best.-Nr. ALT	Best.-Nr. NEU
150 x 20 x 35	17,0	Braun	RBA 19 150	→ 5 000 062
		Grün	RMA 19 150	→ 5 000 064
		Blau	RLA 19 150	→ 5 000 063
		Rot	RRA 19 150	→ 5 000 043

Farben



PRODUKTINFO

- » 1 Rückenbrett 150 x 20 x 35 cm
- » 2 Winkel, verzinkt
- » Für beidseitige Rückenlehnen bestellen Sie den Artikel bitte 2 mal, unterschiedliche Farbvarianten möglich.
- » Abmessung Sitzgruppe Forio mit beidseitig montierten Rückenlehnen: 125 x 60 cm (T x H)

Bänke und Tische werden als Bausatz geliefert. Montageanleitung und -material liegen bei.



Verpackungseinheiten dienen nur der Orientierung, können aber eine schnellere Lieferung begünstigen. Diese sind keine Bestellvorgaben. Im Regelfall wird über 200 cm Produktlänge auf DoppelEuropalette verpackt.

Weitere Informationen » www.hanit.de

BAUEN UND
KONSTRUIEREN

EINZÄUNEN UND
ABSPERREN

BODEN GESTALTEN
UND ABDECKEN

PLÄTZE SCHAFFEN
UND MÖBLIEREN

SPIELPLÄTZE AUSSTATTEN
UND MÖBLIEREN

PROJEKTE
REALISIEREN

ANHÄNGE



KINDERBANK MIRA

Zum Hin- und Herrutschen

Kinderbank Mira, Breite: 200 cm				
Abmessungen B x T x H; cm	Gewicht kg	Farbe	Best.-Nr. ALT	Best.-Nr. NEU
200 x 40 x 35	62,0	Braun	BKS 40 200	→ 5 000 004

PRODUKTINFO

- » Auflage: Typ Kompakt
 - » 1 Sitzbrett:
200 x 40 x 7,5/6,5 cm
 - » Sitzhöhe: 35 cm
- Optionales Zubehör:**
- » Bodenanker Typ 1

Bänke und Tische werden als Bausatz geliefert.
Montageanleitung und -material liegen bei.



Farbe



KINDERTISCH MIRA

Der hält was aus



Farbe



Kindertisch Mira, Breite: 200 cm				
Abmessungen B x T x H; cm	Gewicht kg	Farbe	Best.-Nr. ALT	Best.-Nr. NEU
200 x 80 x 61	136,0	Braun	TKS 40 200	→ 5 000 007

PRODUKTINFO

- » Auflage: Typ Kompakt
 - » 2 Tischbretter:
200 x 40 x 7,5/6,5 cm
 - » Tischhöhe: 61 cm
 - » Tischfläche: 80 x 200 cm
- Optionales Zubehör:**
- » Bodenanker Typ 2

Bänke und Tische werden als Bausatz geliefert.
Montageanleitung und -material liegen bei.

Verpackungseinheiten dienen nur der Orientierung, können aber eine schnellere Lieferung begünstigen. Diese sind keine Bestellvorgaben.
Im Regelfall wird über 200 cm Produktlänge auf Doppelpalette verpackt.



MATSCHTISCH

Splitterfreies Spielvergnügen über Generationen



Abschlusstisch

Abmessungen B x L x Ha x Hb; cm	Gewicht kg	Farbe	Best.-Nr. ALT	Best.-Nr. NEU
78 x 150 x 29/29	72,0	Grau-Braun	MBG 40 150 →	5 200 035

Fließelement 1

Abmessungen B x L x Ha x Hb; cm	Gewicht kg	Farbe	Best.-Nr. ALT	Best.-Nr. NEU
78 x 150 x 42/52	77,0	Grau-Braun	MBG 55 150 →	5 200 031

Fließelement 2

Abmessungen B x L x Ha x Hb; cm	Gewicht kg	Farbe	Best.-Nr. ALT	Best.-Nr. NEU
78 x 150 x 62/72	83,0	Grau-Braun	MBG 75 150 →	5 200 043

Fließelement 3

Abmessungen B x L x Ha x Hb; cm	Gewicht kg	Farbe	Best.-Nr. ALT	Best.-Nr. NEU
78 x 150 x 82/92	89,0	Grau-Braun	MBG 95 150 →	5 200 040

Pumpenpodest

Abmessungen B x L x H; cm	Gewicht kg	Farbe	Best.-Nr. ALT	Best.-Nr. NEU
100 x 100 x 22	105,0	Braun	MBB 20 100 →	5 200 008

Pumpe mit Podest

Abmessungen B x L x H; cm	Gewicht kg	Farbe	Best.-Nr. ALT	Best.-Nr. NEU
100 x 100 x 127	135,0	Braun-Grau	PMB 20 100 →	5 200 028

Farbe



PRODUKTINFO

- » Füße zum Eingraben
- » Abmessung Wanne: 60 x 150 x 11 cm
- » Mit Versteifungsrippen auf der Unterseite
- » Auslauf je nach Element ein- oder beidseitig vorhanden
- Fließelement: Ein Wasserablauf
- Abschlusstisch: Zwei Wasserabläufe
- » Die Höhenangaben beziehen sich auf die fertige Einbauhöhe und bezeichnen den Abstand zwischen Oberkante Erdrreich bis Unterkante des Elements (Fließelemente haben ein Gefälle)
- » Bitte beachten Sie die Einbauempfehlung sowie das entsprechende Datenblatt. Diese finden Sie auf unserer Website www.hanit.de als Download beim jeweiligen Produkt.

Lieferung als Bausatz.

Elemente auch einzeln erhältlich.



Verpackungseinheiten dienen nur der Orientierung, können aber eine schnellere Lieferung begünstigen. Diese sind keine Bestellvorgaben. Im Regelfall wird über 200 cm Produktlänge auf Doppelleuropalette verpackt.

Weitere Informationen » www.hanit.de



SANDKASTEN DAHNA

Runde Sache im Quadrat



Sandkasten Dahna				
Abmessungen B x L x H; cm	Gewicht kg	Farbe	Best.-Nr. ALT	Best.-Nr. NEU
200 x 200 x 28	185,0	Grau-Blau-Grün	SD1 GML 200 →	5 100 082

Farbe



PRODUKTINFO

- » Seitenprofile: je 2 Rundpalisaden Ø 12 cm
- » 2 Sitzbretter 4,0 x 17 cm
- » Abmessungen: Außenkante Sitzauflage

Lieferung als Bausatz, ohne Boden.



Verpackungseinheiten dienen nur der Orientierung, können aber eine schnellere Lieferung begünstigen. Diese sind keine Bestellvorgaben. Im Regelfall wird über 200 cm Produktlänge auf Doppelpalette verpackt.



SANDKASTEN LUT

Markante Bootsform

Sandkasten Lut		☑ ☑ ☑ ☑		
Abmessungen B x L x H; cm	Gewicht kg	Farbe	Best.-Nr. ALT	Best.-Nr. NEU
105 x 285 x 30	150,0	Grau-Braun	SG 285 100	→ 5 100 042
		Grau-Grün	SM 285 100	→ 5 100 043
		Grau-Blau	SL 285 100	→ 5 100 051
		Grau-Rot	SR 285 100	→ 5 100 068



Farben



PRODUKTINFO

- » Seitenprofile: 3,8 x 13,0 cm
- » Sitzauflage: 4,0 x 10/19 cm
- » Abmessungen: Außenkante Sitzauflage

Lieferung komplett montiert, ohne Boden.



Verpackungseinheiten dienen nur der Orientierung, können aber eine schnellere Lieferung begünstigen. Diese sind keine Bestellvorgaben. Im Regelfall wird über 200 cm Produktlänge auf Doppelleuropalette verpackt.

Weitere Informationen » www.hanit.de



SANDKASTEN NAMIB

Quadratisch, praktisch, einfach gut



Farbe



Sandkasten Namib 1				
Abmessungen B x L x H; cm	Gewicht kg	Farbe	Best.-Nr. ALT	Best.-Nr. NEU
200 x 200 x 31	214,0	Braun	SR 200 200	→ 5 100 020

Sandkasten Namib 2				
Abmessungen B x L x H; cm	Gewicht kg	Farbe	Best.-Nr. ALT	Best.-Nr. NEU
300 x 300 x 31	333,0	Braun	SR 300 300	→ 5 100 021

Sandkasten Namib 3				
Abmessungen B x L x H; cm	Gewicht kg	Farbe	Best.-Nr. ALT	Best.-Nr. NEU
400 x 400 x 31	468,0	Braun	SR 400 400	→ 5 100 022

Sandkasten Namib 4				
Abmessungen B x L x H; cm	Gewicht kg	Farbe	Best.-Nr. ALT	Best.-Nr. NEU
500 x 500 x 31	587,0	Braun	SR 500 500	→ 5 100 023

PRODUKTINFO

- » Seitenprofile: 9,0 x 9,0 cm
- » Sitzauflage: 4,0 x 19 cm
- » Abmessungen: Außenkante Sitzauflage

Lieferung als Bausatz, ohne Boden.



Verpackungseinheiten dienen nur der Orientierung, können aber eine schnellere Lieferung begünstigen. Diese sind keine Bestellvorgaben. Im Regelfall wird über 200 cm Produktlänge auf DoppelEuropalette verpackt.



SANDKASTEN SAHARA

Und die Wüste lebt

Sandkasten Sahara 1				
Abmessungen B x L x H; cm	Gewicht kg	Farbe	Best.-Nr. ALT	Best.-Nr. NEU
200 x 200 x 27	195,0	Grau-Braun	WG 200 200	→ 5 100 028
		Grau-Grün	WM 200 200	→ 5 100 029
		Grau-Blau	WL 200 200	→ 5 100 030
		Grau-Rot	WR 200 200	→ 5 100 049

Sandkasten Sahara 2				
Abmessungen B x L x H; cm	Gewicht kg	Farbe	Best.-Nr. ALT	Best.-Nr. NEU
300 x 300 x 27	295,0	Grau-Braun	WG 300 300	→ 5 100 039
		Grau-Grün	WM 300 300	→ 5 100 040
		Grau-Blau	WL 300 300	→ 5 100 041
		Grau-Rot	WR 300 300	→ 5 100 050



Farben



PRODUKTINFO

- » Seitenprofile: 8,0 x 23 cm
- » Sitzauflage: 4,0 x 19 cm
- » Abmessungen: Außenkante Sitzauflage

Lieferung als Bausatz, ohne Boden.



Verpackungseinheiten dienen nur der Orientierung, können aber eine schnellere Lieferung begünstigen. Diese sind keine Bestellvorgaben. Im Regelfall wird über 200 cm Produktlänge auf Doppelpalette verpackt.

Weitere Informationen » www.hanit.de



SANDKASTEN KALAHARI

Spielspaß in jeder Ecke



Farbe



Sandkasten Kalahari 1				
Abmessungen ø x H; cm	Gewicht kg	Farbe	Best.-Nr. ALT	Best.-Nr. NEU
175 x 30	72,0	Braun	SO 160 030	→ 5 100 018

Sandkasten Kalahari 2				
Abmessungen ø x H; cm	Gewicht kg	Farbe	Best.-Nr. ALT	Best.-Nr. NEU
240 x 30	108,0	Braun	SO 240 030	→ 5 100 019



PRODUKTINFO

- » Seitenprofile: 3,8 x 13 cm
- » Sitzauflage: 4,0 x 14 cm
- » Abmessungen: Außenkante Sitzauflage

Lieferung als Bausatz, ohne Boden.



SANDKASTEN GOBI

In ganz klein und riesengroß



Farbe



Sandkasten Gobi 1				
Abmessungen B x L x H; cm	Gewicht kg	Farbe	Best.-Nr. ALT	Best.-Nr. NEU
120 x 120 x 31	71,0	Braun	SV 120 120	→ 5 100 024

Sandkasten Gobi 2				
Abmessungen B x L x H; cm	Gewicht kg	Farbe	Best.-Nr. ALT	Best.-Nr. NEU
240 x 240 x 31	142,0	Braun	SV 240 240	→ 5 100 025

PRODUKTINFO

- » Seitenprofile: 3,8 x 13 cm
- » Sitzauflage: 4,0 x 14 cm
- » Abmessungen: Außenkante Sitzauflage

Lieferung als Bausatz, ohne Boden.



Verpackungseinheiten dienen nur der Orientierung, können aber eine schnellere Lieferung begünstigen. Diese sind keine Bestellvorgaben. Im Regelfall wird über 200 cm Produktlänge auf Doppel-Europalette verpackt.



KINDERHOCHBEET TERRA

Kinder gärtnern gerne

Hochbeet Terra 1					
Abmessungen B x L x H; cm	Gewicht kg	Farbe	Inhalt Liter	Best.-Nr. ALT	Best.-Nr. NEU
90 x 190 x 63	128,0	Grau	685	HTG 060 190 P →	4 700 165
		Braun		HTB 060 190 P →	4 700 166



Farben



PRODUKTINFO

- » Schnelle Montage – nur 7 Teile
- » Verrottungsfrei ohne Imprägnierstoffe
- » Versteifungsrippen auf der Innenseite
- » Inhalt: Füllung bis Oberkante
- » Hinweis zur Befüllung in Kapitel 4 auf Seite 124

Lieferung als Bausatz, ohne Boden und Zubehör.



Verpackungseinheiten dienen nur der Orientierung, können aber eine schnellere Lieferung begünstigen. Diese sind keine Bestellvorgaben. Im Regelfall wird über 200 cm Produktlänge auf Doppelleuropalette verpackt.

Weitere Informationen » www.hanit.de

BAUEN UND
KONSTRUIEREN

EINZÄUNEN UND
ABSPERREN

BODEN GESTALTEN
UND ABDECKEN

PLÄTZE SCHAFFEN
UND MÖBLIEREN

SPIELPLÄTZE AUSSTATTEN
UND MÖBLIEREN

PROJEKTE
REALISIEREN

ANHÄNGE



06 PROJEKTE REALISIEREN

Von der Idee zum Produkt – Alles aus einer Hand!

Die Industrie sieht sich vor immer komplexere Aufgaben gestellt. Zur Bewältigung dieser Herausforderungen bedarf es innovativer Lösungen. Gemeinsam mit Ihnen erarbeitet unsere Entwicklungsabteilung die technisch und wirtschaftlich optimale Lösung für Sie.

Unsere Stärke ist die individuell auf Ihre Erfordernisse abgestimmte Entwicklung, Konstruktion und Fertigung von Systemlösungen. Bedingt durch unsere innovativen Fertigungsverfahren können wir auf Wunsch Produkte mit verschiedenen Stahlarmerungen verstärken. Beistell- und Zukaufteile können zudem fachgerecht zu Baugruppen montiert werden.

Win-win – gemeinsam gehen wir unseren Weg. Sie suchen den zuverlässigen Partner für Ihre Spezialanfertigung oder haben eine Produktidee – sprechen Sie uns an, wir sind gerne für Sie da.

- » **Kompetenz aus einer Hand**
- » **Projektinstallation**
- » **Günstige Kleinserien**
- » **Formen-, Werkzeug- und Prototyp-Bau**
- » **Neue Produkte entwickeln**

KABELKANAL-ABDECKPLATTE



LAGER-/TÜBBINGKLOTZ



GITTERROSTBODEN



KABELKANAL



Produktideen für Ihre Projekte

- » Kabelkanal-Abdeckplatten.....S. 148
- » Lager-/Tübblingklötze.....S. 149
- » Gitterrostböden.....S. 150
- » Belüftungsrinnen.....S. 151
- » Versorgungskanäle.....S. 152
- » Keil Ladungssicherung.....S. 153
- » Kabelschutzplatten.....S. 153

BAUEN UND KONSTRUIEREN

EINZÄUNEN UND ABSPERREN

BODEN GESTALTEN UND ABDECKEN

PLÄTZE SCHAFFEN UND MÖBLIEREN

SPIELPLÄTZE AUSSTATTEN UND MÖBLIEREN

PROJEKTE REALISIEREN

ANHÄNGE



KABELKANAL- ABDECKPLATTE

Mit und ohne Armierung

Unterseite der Platte

Abdeckkappe

Armierung



Stärke: 4,5 cm (befahrbar 8,0 cm)

Artikel	Breite max. cm	Länge max. cm	Gewicht qm kg	Farbe
Mit Armierung	40,0	190,0	48,0	Braun
Ohne Armierung	40,0	190,0	42,0	Braun

Farbe

BEFAHRBARE VARIANTE

PRODUKTINFO

- » Elektrisch nicht leitend
- » Witterungs- und frostbeständig
- » Vielfalt an Ausführungen und Sonderkonstruktionen
- » Begeh- und auf Wunsch befahrbar
- » Einfache Anpassung vor Ort
- » Rutschhemmung R10

Für weitere Informationen sprechen Sie uns bitte an, oder besuchen Sie unsere Sonderseite zur Abdeckplatte unter www.hanit-cover.de



AUFLIEGEND



INNENLIEGEND

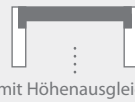

Unterseite der Platte

Abdeckkappe

Armierung



BEGEBBARE VARIANTE





TÜBBING-KLÖTZE

Speziallösungen für die Betonindustrie



Farbe



PRODUKTINFO

- » Auf Wunsch mit Arretierungsnoppen
- » Hochbelastbar
- » Formstabil
- » Form projektbezogen anpassbar
- » Korrosionsfreie Lagerung
- » Verspannungsfreie Lagerung (3-Punkt)
- » Zirkulare Ökonomie



BAUEN UND
KONSTRUIEREN

EINZÄUNEN UND
ABSPERREN

BODEN GESTALTEN
UND ABDECKEN

PLÄTZE SCHAFFEN
UND MÖBLIEREN

SPIELPLÄTZE AUSSTATTEN
UND MÖBLIEREN

PROJEKTE
REALISIEREN

ANHÄNGE



GITTERROSTBODEN

Ideal einsetzbar als Belüftungs- und Anströmboden



Farbe



PRODUKTINFO

- » System für Biofilter (Abluftreinigung) und Trocknung (z.B. Getreidetrocknung)
- » System aus belastungsstarken Gitterrostböden in der Abmessung 100 x 50 x 8 cm (L x B x H) – dazugehörige Stützen in Längen von 30 bis 100 cm bei einem Durchmesser von jeweils 15 cm
- » Wasserneutral
- » Resistent gegen Laugen und Säuren

Für weitere Informationen sprechen Sie uns bitte an, oder besuchen Sie unsere Sonderseite unter www.hanit-biofilterboden.de

gereinigte Luft

Filtermasse



verschmutzte Luft

hanit® Gitterrostbodensystem



ANWENDUNGSBEISPIEL





BELÜFTUNGSRINNE

Die beständige Option



Farbe



PRODUKTINFO

- » 100 x 37,3 x 20,5 cm (L x B x H)
- » Leicht zu transportieren (nur 23 kg schwer)
- » Problemlos mit handelsüblichen Werkzeugen zu bearbeiten
- » Einfach und formschlüssig zusammensteckbar
- » Varianten mit Stirn- bzw. Endstück sowie Rohranschluss lieferbar
- » Resistent gegen Laugen und Säuren



BAUEN UND
KONSTRUIEREN

EINZÄUNEN UND
ABSPERREN

BODEN GESTALTEN
UND ABDECKEN

PLÄTZE SCHAFFEN
UND MÖBLIEREN

SPIELPLÄTZE AUSSTATTEN
UND MÖBLIEREN

PROJEKTE
REALISIEREN

ANHÄNGE



VERSORGUNGSKANAL

Robust und kostengünstig



Farbe



PRODUKTINFO

Versorgungskanal Typ 550

- » 114,5 x 55 x 38,8 cm (L x B x H)
- » Mit ca. 55 kg ein Leichtgewicht im Vergleich zu Beton
- » Fasst große Kabelvolumen
- » Deckel mit Klammern arretiert
- » Wasserneutral
- » Resistent gegen Laugen und Säuren



PRODUKTINFO

Versorgungskanal Typ 230

- » 100 x 37,3 x 20,5 cm (L x B x H)
- » Leicht zu transportieren (nur 23 kg schwer)
- » Problemlos mit handelsüblichen Werkzeugen zu bearbeiten
- » Einfach und formschlüssig zusammensteckbar





KEIL LADUNGSSICHERUNG

Stabil, vielfältig und robust



Farbe



PRODUKTINFO

- » Wiederverwendbar
- » Im Gegensatz zu Holz keine Blaufäule
- » Feuchtigkeits- und schmutzabweisend
- » Verschiedene Profilmaße möglich
- » Im Querschnitt folgende Abmessungen:
- 11,3 x 5,0 cm, max. Länge 240 cm

BAUEN UND
KONSTRUIEREN

EINZÄUNEN UND
ABSPERREN

BODEN GESTALTEN
UND ABDECKEN

PLÄTZE SCHAFFEN
UND MÖBLIEREN

SPIELPLÄTZE AUSSTATTEN
UND MÖBLIEREN

PROJEKTE
REALISIEREN

ANHÄNGE



KABELSCHUTZPLATTE

Mit Stabilisierungsrillen

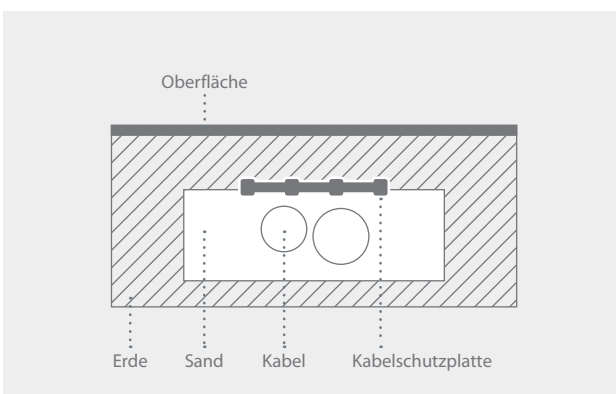

Farbe



PRODUKTINFO

- » Schützt Kabel und Versorgungsleitungen vor Beschädigungen bei Baggarbeiten
- » Geringes Gewicht, nur 7,2 kg pro Stück
- » Durch Stärke und Struktur sehr sicher
- » Abmessung 101,0 x 20,0 x 5,0 cm

INDEX

Sie wissen genau, welches hanit® Produkt Sie suchen, kennen den Produktnamen oder die Kategorie? Dann finden Sie schnell und einfach in unserem Index die passende Produktseite.

	Seite
A	
Abfallbehälter Collec	128
Abfallbehälter Resco	128
Abfallbehälter Scori	127
Abfallbehälter Stora	129
Absperrungen	61
Amphibienschutz	35
Arملهne	120
B	
Balken	26-27
Balken mit Kofferecken	27
Bank Algarve	98
Bank Bavaria	86
Bank Calero	84
Bank Canetti	80
Bank Cornwall	96
Bank Eclipse	93
Bank Eifel	88
Bank Eifel ohne Rückenlehne	88
Bank High Line	94
Bank Highlands	97
Bank Hyde Park	82
Bank Hyde Park Anbaumodul	83
Bank Hyde Park ohne Rückenlehne	82
Bank Hyde Park Verbindungsmodul	83
Bank Iona	110
Bank Mira	86

	Seite
Bank Piccadilly	90
Bank Prato	97
Bank Provence	98
Bank Sapo	99
Bank Sapo ohne Rückenlehne	99
Bank Somerset	96
Bank Sutton	92
Bank Tivoli	80
Bank Trafalgar Square	91
Bank Treptow	87
Bank Ueno	94
Bank Waza	87
Bankbohlen Klassik	114-115
Bankbohlen Kompakt	117
Bankbohlen Premium	116
Bankbohlenelemente	118-119
Barhocker Calero	85
Bavaria-Serie	86-87
Beeteinfassung	30
Belüftungsrinnen	151
Blumenkübel Iberis	123
Blumenkübel Muscari	121
Blumenkübel Vinca	122
Bodenanker	120
Bodenbefestigung	73-77
Brettprofil mit Nut und Feder	39
Brettprofil mit Nut und Feder, armiert	40
Brettprofil mit Nut und Feder, für Stallbereich	41
Brettprofil Standard	36-37

	Seite
Brettprofil Standard, armiert	40
Brettprofile	36-41
C-F	
Calero-Bar	85
Calero-Serie	84-85
Canetti-Kinderserie	132-133
Containerplatte	34
Eifel-Serie	88
Ersatzteile Geländer	61
Friedhofskomposter	126
G	
Geländersysteme	59-60
Gitterrostböden	150
Grenzstein	29
H	
hanit® Ultra Brettprofil	38
hanit® Ultra Brettprofil mit Nut und Feder	39
hanit® Ultra Stegbohlen	70
hanit® Ultra Terrassendielen	70
hanit® Ultra Vierkantprofil	33
hanit® Ultra Zaunlatten und Querriegel	54
hanit® Ultra Zaunpfosten	55
Hanpave™	75
Hochbeet Terra	124
Hohlkehlpalisaden, Hohlprofil	16-18
Hohlkehlpalisaden, Vollprofil	16-18

	Seite
Hyde Park-Serie	82-83
I-J	
Jugendbank Tremezzo	113
K	
Kabelkanalabdeckplatten	148
Kabelkanäle	152
Kabelmerkstein	29
Kabelschutzplatten	153
Keil Ladungssicherung	153
Kinderbank Calero	134
Kinderbank Canetti mit Rückenlehne	132
Kinderbank Canetti ohne Rückenlehne	132
Kinderbank Mira	138
Kinderbank Pippolino	135
Kinderbänke und -tische	132-138
Kinderhochbeet Terra	145
Kindersitzgruppe Forio	136-137
Kindertisch Calero	134
Kindertisch Canetti	133
Kindertisch Mira	138
Kindertisch Tivoli	133
Koppeltore	58
Koppelzaun	56-57
Kreuzprofile	49
L	
L-Stein	24

INDEX

	Seite
L-Stein Ecke	25
Lager-/Tübbingklötze	149
Liegebank Aveto	103
Liegebank Eldorado	102
M-O	
Matschtischanlage	139
Mülltonnen Sichtschutz	62
Öko-Waben	73
P	
Paddockplatten	74
Palisaden	16-23
Pferdestallbohle	41
Pflasterstein	77
Pfosten	44-49
Poller Diamantkopf	50
Poller Halbkugelkopf	52
Poller Pyramidenkopf	51
R	
Rammpfähle	72
Rasengitterstein	76
Rasenkante	29
Rechteckpalisaden, Hohlprofil	22-23
Rückenlehne Forio	137
Rundbank Gatton	108
Rundbank Roncade	109
Rundpalisaden, Hohlprofil	20-21
Rundpalisaden, Vollprofil	20-21

	Seite
Rundpfosten	44-46
Rundpfosten, armiert	47
S	
Sandkästen	140-144
Sandkasten Dahna	140
Sandkasten Gobi	144
Sandkasten Kalahari	144
Sandkasten Lut	141
Sandkasten Namib	142
Sandkasten Sahara	143
Schutzhütte Grand Canyon	111
Seniorenbank Sapo	100
Seniorenbank Tarlo	101
Sichtschutzwand	63
Sitzgruppe Isola	105
Sitzgruppe Serengeti	104
Sitzgruppe Stelvio	106
Skaterbank Collodi	112
Standardplatte	34
Steckkomposter	125
Stegbohlen mit Nut und Feder (ohne und mit Armierung)	66
Stegbohlen ohne Nut und Feder (ohne und mit Armierung)	67-69
Stegbohlenelemente	73
Stehtisch Calero	85
T	
Taunus-Serie	89
Terrassendielen	71
Tisch Calero	84

	Seite
Tisch Eifel	88
Tisch Hyde Park	83
Tisch Mira	87
Tisch Taunus	89
Tisch Tivoli	81
Tisch Trinity	81
Tivoli-Serie	80-81
Tübbing-Klötze	149
U	
U-Profil	28
Uferbefestigung	35
Untergrabungsschutz	35
Unterlegplatte	34
V	
Vierkantpfosten	48
Vierkantpfosten, armiert	49
Vierkantprofil	31-32
W	
Waldbank Taunus	89
Waldbank Taunus ohne Rückenlehne	89
Z	
Zaunlatten und Zaunpfosten	53-55

VERKAUFS- UND LIEFERBEDINGUNGEN

GELTUNGSBEREICH

Die nachstehenden Allgemeinen Geschäftsbedingungen (AGB) gelten nur im geschäftlichen Verkehr der Hahn Kunststoffe GmbH (Lieferer) mit Unternehmen, Kaufleuten, juristischen Personen des öffentlichen Rechts und öffentlich rechtlichen Sondervermögen.

I. ALLGEMEINES

1. Aufträge werden erst durch die Auftragsbestätigung des Lieferers verbindlich. Änderungen und Ergänzungen erfolgen in Textform. Alle Angebote sind freibleibend, soweit sie nicht als Festangebote bezeichnet sind.
2. Diese Bedingungen gelten auch für alle künftigen Geschäfte zwischen Lieferer und Besteller, ohne dass erneut ausdrücklich auf sie Bezug genommen werden muss.
3. Geschäftsbedingungen des Bestellers gelten nicht, es sei denn, dass sie vom Lieferer ausdrücklich anerkannt werden.
4. Für die Vollständigkeit, Richtigkeit und Rechtzeitigkeit der vom Besteller zu beschaffenden oder zu erstellenden Ausführungsunterlagen ist dieser verantwortlich.
5. Werden auf Veranlassung des Bestellers Produktionskapazitäten vorgehalten und kommt es aus Gründen, die der Besteller zu vertreten hat, nicht oder zur verspäteten Ausführung, so haftet der Besteller für den daraus entstandenen Schaden.
6. Für erkennbare Druckfehler haftet der Lieferer nicht.
7. Sollten einzelne Bestimmungen unwirksam sein oder werden, so werden die übrigen Bedingungen hiervon nicht berührt.

II. PREISE

1. Die Preise verstehen sich ab Werk ausschließlich Fracht, Zoll, Einfuhr- Nebenabgaben und Verpackung zuzüglich gesetzlicher Mehrwertsteuer, soweit nichts Besonderes vereinbart ist.
2. Die Preise sind unter der Voraussetzung stabiler Preisverhältnisse kalkuliert. Ändern sich nach Vertragsschluss vor dem tatsächlichen Liefertermin die Preise (Materialpreis, Arbeitslöhne, Fertigungskosten, usw.) wesentlich, so werden sich Lieferer und Besteller über eine Anpassung der Preise und der Kostenanteile für Formen verständigen. Im Falle unvorhersehbarer Kostenerhöhungen von mindestens 20 % der Gesamtkosten kann der Lieferer vom Vertrag zurücktreten, wenn keine Einigung über die Preisanpassung zustande kommt. Gleiches gilt für den Besteller bei entsprechenden Kostensenkungen.
3. Ist die Abhängigkeit des Preises vom Teilegewicht vereinbart, ergibt sich der endgültige Preis aus dem Gewicht der freigegebenen Muster.
4. Wurde die Aufstellung oder Montage übernommen und ist nichts anderes vereinbart, so trägt der Besteller neben der vereinbarten Vergütung alle üblichen Nebenkosten, wie Reisekosten, Kosten für den Transport des Handwerkszeuges und des persönlichen Gepäcks sowie die Auslösung, usw.

5. Der Lieferer ist bei neuen Aufträgen (= Anschlussaufträgen) nicht an vorhergehende Preise gebunden.

III. LIEFER- UND ABNAHMEPFLICHT

1. Erfüllungsort für die Lieferung ist das Werk, Auslieferungslager oder das im Auftrage des Lieferers tätige Unternehmen, es sei denn, es ist etwas anderes vereinbart. Jede Lieferung an einen anderen als den Erfüllungsort erfolgt auf Rechnung und Gefahr des Bestellers.
2. Im Angebot oder der Auftragsbestätigung erwähnte Lieferfristen gelten nur ungefähr, es sei denn, es werden Lieferfristen ausdrücklich fix vereinbart. Diese Fristen beginnen grundsätzlich nach Eingang aller für die Ausführung des Auftrages erforderlichen Unterlagen, Informationen, der Anzahlung und der rechtzeitigen Materialbestellungen zu laufen. Sie beziehen sich, soweit in der Auftragsbestätigung nicht ausdrücklich anders geregelt, auf die Bereitstellung der Ware zur Übergabe bzw. zum Versand im Werk bzw. Auslieferungslager. Mit Meldung der Versandbereitschaft gilt die Lieferfrist eingehalten, wenn sich die Versendung ohne Verschulden des Lieferers verzögert oder unmöglich ist.
3. Wird eine vereinbarte Lieferfrist infolge eigenen Verschuldens des Lieferers nicht eingehalten, so ist, falls er nicht grob fahrlässig oder vorsätzlich gehandelt hat, unter Ausschluss weiterer Ansprüche der Besteller nach Ablauf einer angemessenen schriftlichen Nachfrist berechtigt, eine Verzugsentschädigung zu fordern oder vom Vertrag zurückzutreten. Die Verzugsentschädigung ist auf höchstens 5 % desjenigen Teils der Lieferung begrenzt, der nicht vertragsgemäß erfolgt ist. Ein Rücktritt ist ausgeschlossen, wenn sich der Besteller selbst in Annahmeverzug befindet.
4. Ergeben sich nach Vertragsschluss Hinweise dafür, dass der Besteller nicht oder nur eingeschränkt zahlungsfähig ist oder Hinweise für eine erhebliche Verschlechterung der Kreditwürdigkeit, so hat der Lieferer das Recht zur Lieferung Zug um Zug, wenn nicht der Besteller vorher ausreichende Sicherheit leistet. Die Lieferpflicht ruht, solange der Besteller mit einer fälligen Verbindlichkeit dem Lieferer gegenüber in Verzug ist.
5. Angemessene Teillieferungen sowie zumutbare Abweichungen von den Bestellmengen bis zu plus/minus 10 % sind zulässig.
6. Bei Abrufaufträgen ohne Vereinbarung von Laufzeit, Fertigungslosgrößen und Abnahmetermeninen kann der Lieferer spätestens drei Monate nach Auftragsbestätigung eine verbindliche Festlegung hierüber verlangen. Kommt der Besteller diesem Verlangen nicht innerhalb von drei Wochen nach, ist der Lieferer berechtigt, eine zweiwöchige Nachfrist zu setzen und nach deren Ablauf nach seiner Wahl sofortige Lieferung Zug um Zug gegen Zahlung zu verlangen, vom Vertrag zurückzutreten und/oder Schadensersatz zu fordern.
7. Erfüllt der Besteller seine Abnahmepflichten nicht, so ist der Lieferer, unbeschadet sonstiger Rechte, nicht an die Vorschriften über den Selbsthilfeverkauf gebunden, kann viel-

mehr den Liefergegenstand nach vorheriger Benachrichtigung des Bestellers freihändig verkaufen.

8. Der Lieferer ist mit Blick auf die Verwendung von Recyclingmaterial berechtigt, von der Auftragsbestätigung und der Bemusterung abweichende Rohstoffe und Materialien zu verwenden, soweit durch ihre Verwendung die Brauchbarkeit der Ware nicht wesentlich eingeschränkt ist. Dies gilt insbesondere für die Farbe und die Oberflächenanmutung des Materials.
9. Ereignisse höherer Gewalt berechtigen den Lieferer, die Lieferung um die Dauer der Behinderung und einer angemessenen Anlaufzeit hinauszuschieben und bei dauerhaften oder länger andauernden Lieferhindernissen wegen des noch nicht erfüllten Teiles vom Vertrag ganz oder teilweise zurückzutreten. Der höheren Gewalt stehen Streik, Ausspernung oder unvorhersehbare, unvermeidbare Umstände, z.B. Betriebsstörungen gleich, die dem Lieferer die rechtzeitige Lieferung trotz zumutbarer Anstrengungen unmöglich machen; den Nachweis darüber hat der Lieferer zu führen. Dies gilt auch, wenn die vorgenannten Behinderungen während eines Verzuges oder bei einem Unterlieferanten eintreten. Der Lieferer wird den Besteller unverzüglich benachrichtigen, wenn ein Fall höherer Gewalt, wie in Absatz 9 ausgeführt, eintritt. Er hat Beeinträchtigungen des Bestellers so gering wie möglich zu halten.
10. Vertragsstrafen werden nur durch eine ausdrückliche schriftliche Vereinbarung wirksam.
11. Durch den Lieferer in Verkehr gebrachte Verpackungen werden im Rahmen der gesetzlichen Verpflichtungen im Werk bzw. Auslieferungslager zurückgenommen, sofern sie restentleert und nicht verschmutzt sind und vom Abnehmer bzw. auf dessen Kosten sortiert angeliefert werden.
12. Eine Warenrückgabe kann nur mit Zustimmung des Lieferers erfolgen. Als Wiedereinlagerungskosten werden 10 % des Nettowarenwerts, mindestens aber 50,00 € netto pro Auftrag berechnet. Das gilt auch für Bestellungen, die bereits konfektioniert, aber noch nicht abgeholt wurden.
13. Gelangensbestätigung/innergemeinschaftliche Lieferung
 - a) Der Kunde nimmt zur Kenntnis, dass er im Falle der Selbstabholung der Ware (oder Abholung durch einen vom Kunden beauftragten Frachtführer) und Gelangen der Ware in einen anderen EU-Mitgliedsstaat eine Rechnung ohne Umsatzsteuer erhält. Voraussetzung für diese Steuerbefreiung für innergemeinschaftliche Lieferungen ist eine Bestätigung des Gelangens der Ware in einen anderen EU-Mitgliedsstaat durch den Kunden. Der Kunde wird deshalb innerhalb von drei Monaten nach der Selbstabholung schriftlich um gegenüber das Gelangen der Ware in einen anderen EU-Mitgliedsstaat bestätigen. Mit dieser Bestätigung erklärt der Kunde, dass die Ware tatsächlich in einen anderen EU-Mitgliedsstaat gelangt ist (Gelangensbestätigung).

- b) Wenn uns die Gelangensbestätigung des Kunden nicht innerhalb von drei Monaten nach der Selbstabholung vorliegt, sind wir berechtigt, eine Rechnungskorrektur vorzunehmen. Im Wege dieser Rechnungskorrektur dürfen wir die anfallende Umsatzsteuer in die Rechnung aufnehmen, die anfällt, wenn wir die Gelangensbestätigung nicht erhalten. In diesem Fall muss der Kunde die Umsatzsteuer sofort an uns zahlen.
- c) Wenn der Kunde uns nicht rechtzeitig eine Gelangensbestätigung schickt, sind wir bei zukünftigen Käufen des Kunden berechtigt, auch im Falle der Selbstabholung und Gelangen der Ware in einen anderen EU-Mitgliedsstaat die Umsatzsteuer zu berechnen. In diesem Fall werden wir die Umsatzsteuer dem Kunden erstatten, wenn der Kunde uns eine Gelangensbestätigung schickt.

IV. VERPACKUNG, VERSAND UND GEFAHREN-ÜBERGANG

1. Sofern nicht anders vereinbart, wählt der Lieferer Verpackung, Versandart und Versandweg.
2. Die Gefahr des Untergangs oder Verschlechterung der gelieferten Ware geht mit dem Verlassen des Lieferwerkes bzw. Auslieferungslagers auf den Besteller über, und zwar auch dann, wenn „frachtfreie Lieferung“ vereinbart war. Bei vom Besteller zu vertretenden Verzögerungen der Absendung geht die Gefahr bereits mit der Mitteilung der Versandbereitschaft über. Der Besteller ist in diesen Fällen zur Übernahme der Lagerkosten verpflichtet.
3. Ist frachtfreie Lieferung vereinbart, werden geeignete Anfahrwege und unverzügliche Entladung durch den Besteller vorausgesetzt, andernfalls haftet er für entstandene Schäden und zusätzliche Aufwendungen.
4. Auf schriftliches Verlangen des Bestellers wird die Ware auf seine Kosten gegen von ihm zu bezeichnende Risiken versichert.

V. SICHERUNGSRECHTE

1. Die Lieferungen bleiben Eigentum des Lieferers bis zur Erfüllung sämtlicher dem Lieferer gegen den Besteller zustehender Ansprüche, auch wenn der Kaufpreis für besonders bezeichnete Forderungen bezahlt ist. Bei laufender Rechnung gilt das vorbehaltene Eigentum an den Lieferungen (Vorbehaltsware) als Sicherung für die Saldorechnung des Lieferers. Wird im Zusammenhang mit der Bezahlung des Kaufpreises eine wechselseitige Haftung des Lieferers begründet, so erlischt der Eigentumsvorbehalt nicht vor Einlösung des Wechsels durch den Käufer als Bezogenem.
2. Eine Be- und Verarbeitung durch den Besteller erfolgt unter Ausschluss des Eigentumsverwerbs nach §950 BGB im Auftrag des Lieferers; dieser wird entsprechend dem Verhältnis des Netto-Fakturenwerts seiner Ware zum Netto-Fakturenwert der zu be- oder verarbeiteten Ware Miteigentümer der so entstandenen Sache, die als Vorbehaltsware zur Sicherstellung der Ansprüche des Lieferers gemäß Absatz 1 dient.
3. Bei Verarbeitung (Verbindung/Vermischung) mit anderen, nicht dem Lieferer gehörenden Waren durch den Besteller gelten die Bestimmungen der §§947, 948 BGB mit der Folge, dass der Miteigentumsanteil des Lieferers an der neuen Sache nunmehr als Vorbehaltsware im Sinne dieser Bedingungen gilt.

4. Die Weiterveräußerung der Vorbehaltsware ist dem Besteller nur im gewöhnlichen Geschäftsverkehr und unter der Bedingung gestattet, dass er mit seinen Kunden ebenfalls einen Eigentumsvorbehalt gemäß den Absätzen 1 bis 3 vereinbart. Zu anderen Verfügungen über die Vorbehaltsware, insbesondere Verpfändungen und Sicherheitsübereignung, ist der Besteller nicht berechtigt.
5. Für den Fall der Weiterveräußerung tritt der Besteller hiermit schon jetzt bis zur Erfüllung sämtlicher Ansprüche des Lieferers die ihm aus der Weiterveräußerung entstehenden Forderungen und sonstigen berechtigten Ansprüchen gegen seine Kunden mit allen Nebenrechten an den Lieferer ab. Auf Verlangen des Lieferers ist der Besteller verpflichtet, dem Lieferer unverzüglich alle Auskünfte zu geben und Unterlagen auszuhändigen, die zur Geltendmachung der Rechte des Lieferers gegenüber den Kunden des Bestellers erforderlich sind.
6. Wird die Vorbehaltsware vom Besteller nach Vereinbarung gemäß Absatz 2 und/oder 3 zusammen mit anderen dem Lieferer nicht gehörenden Waren weiterveräußert, so gilt die Abtretung der Kaufpreisforderung gemäß Absatz 5 nur in Höhe des Rechnungswertes der Vorbehaltsware des Lieferers.
7. Übersteigt der Wert der für den Lieferer bestehenden Sicherheiten dessen Gesamtforderungen um mehr als 20 %, so ist der Lieferer auf Verlangen des Bestellers insoweit zur Freigabe von Sicherungen nach Wahl des Lieferers verpflichtet.
8. Pfändungen oder Beschlagnahme der Vorbehaltsware von dritter Seite sind dem Lieferer unverzüglich anzuzeigen. Daraus entstehende Interventionskosten gehen in jedem Fall zu Lasten des Bestellers, soweit sie nicht von Dritten getragen werden.

VI. SACHMÄNGEL

1. Der Besteller hat unverzüglich nach Lieferung zu prüfen, ob die Ware einwandfrei und vollständig zur Verfügung gestellt wurde und etwaige feststellbare Mängel sofort schriftlich zu rügen. Im Übrigen gilt § 377 HGB. Die vom Besteller schriftlich freigegebenen Muster bestimmen die zu erwartende Qualität und Ausführung, vorbehaltlich VI. Ziffer 5.
2. Alle diejenigen Teile oder Leistungen sind nach Wahl des Lieferers unentgeltlich nachzubessern, neu zu liefern oder neu zu erbringen, die innerhalb der Verjährungsfrist gemäß VI. Ziffer 4 einen Mangel aufweisen, sofern dessen Ursache bereits zum Zeitpunkt des Gefahrübergangs vorlag. Kommt er dieser Verpflichtung nicht innerhalb angemessener Frist nach oder schlägt eine Nachbesserung trotz wiederholten Versuchs fehl, ist der Besteller berechtigt, den Kaufpreis zu mindern oder vom Vertrag zurückzutreten. Weitergehende Ansprüche, insbesondere Aufwendungsersatz- oder Schadensersatzansprüche wegen Mangel oder Mangelfolgeschäden, bestehen nur im Rahmen der Regelungen zu X. Ersetzte Teile sind auf Verlangen an den Lieferer unfrei zurückzusenden.
3. Wenn der Lieferer den Besteller außerhalb seiner Vertragsleistung beraten hat, haftet er für die Funktionsfähigkeit und die Eignung des Liefergegenstandes nur bei ausdrücklicher vorheriger Zusicherung. Soweit der Lieferer Aussagen zur Verwendungsfähigkeit der Produkte gemacht hat, stellen derartige Erklärungen nur dann eine gesonderte Beratungsleistung dar, wenn dies ausdrücklich schriftlich vereinbart wurde.

tion dar, wenn dies ausdrücklich schriftlich vereinbart wurde.

4. Soweit nicht anders vereinbart, verjähren alle Mängelansprüche zwölf Monate nach Gefahrenübergang. Soweit das Gesetz längere Fristen zwingend vorschreibt, gelten diese. Für Ansprüche auf Schadenersatz gilt die gesetzliche Verjährung. Schadenersatzansprüche wegen einer Verletzung der Nacherfüllungspflicht können jedoch nicht geltend gemacht werden, wenn die Nacherfüllung gemäß Satz 1 rechtmäßig verweigert werden kann.
5. Die Verwendung von Recyclat kann zu Schwankungen der Beschaffenheit, insbesondere der Farbe, der Produkte führen. Die Muster, welche dem Besteller auf Wunsch vom Lieferer zur Prüfung vorgelegt werden, stellen insoweit unverbindliche Ansichtsstücke dar. Geringfügige Abweichungen davon berechtigen nicht zu Beanstandungen. Der Hinweis auf technische Normen dient der Leistungsbeschreibung und ist nicht als Beschaffenheitsgarantie auszulegen. Mängelansprüche bestehen nicht, wenn die gelieferten Sachen sich für die nach dem Vertrag vorausgesetzte bzw. gewöhnliche Verwendung eignen und eine Beschaffenheit aufweisen, die bei Sachen der gleichen Art üblich ist und die der Käufer nach der Art der Sache erwarten kann. Hier ist insbesondere die Verwendung von Recyclat in Rechnung zu stellen. Aus diesem Grund sind auch Vereinbarungen über gewünschte Farben lediglich im Rahmen solcher herstellungsbedingter Farbschwankungen möglich. Bei Einsatz im Außenbereich und längerer Bewitterung muss außerdem berücksichtigt werden, dass Luftverschmutzung, „saurer“ Regen und andere Witterungseinflüsse (insbesondere UV-Strahlung) die Oberfläche und Farben verändern können. Dies hat jedoch keinen Einfluss auf die Nutzungsdauer. Farbechtheitsgarantien (insbesondere bei Weiß) sind ausgeschlossen. Außerdem können Schwankungen in der Abmessung (bis 3 %) auftreten. Temperaturabhängige Längenschwankungen von +/- 1,5 % sind bei Kunststoffprofilen üblich und müssen beim Verbau berücksichtigt werden. Diese Längenschwankungen sind von der Haftung ausgenommen.
6. Eigenmächtiges Nacharbeiten und unsachgemäße Behandlung durch den Besteller haben den Verlust aller Mängelansprüche zur Folge.
7. Verschleiß oder Abnutzung in gewöhnlichem Umfang zieht keine Gewährleistungsansprüche nach sich.
8. Rückgriffsansprüche gem. §§ 478, 479 BGB bestehen nur, sofern die Inanspruchnahme durch den Verbraucher berechtigt war und nur im gesetzlichen Umfang, nicht dagegen für nicht mit dem Lieferer abgestimmte Kulanzregelungen und setzen die Beachtung der Rügeobliegenheiten voraus.

VII. ZAHLUNGSBEDINGUNGEN

1. Zahlungen auch für Teillieferungen sind, soweit wir nichts anderes bestätigt haben, innerhalb von 14 Tagen ohne Abzug bar zu leisten, unter Übernahme aller Spesen durch den Käufer. Eine Skontogewährung hat den Ausgleich aller früher fälligen, unstrittigen Rechnungen zur Voraussetzung. Für eventuelle Zahlungen mit Wechsel wird kein Skonto gewährt.
2. Projektierete Sonderanfertigungen sind mit 30 % nach Bestellung, 60 % bei Meldung der Lieferbereitschaft und 10 % bei Auslieferung der Ware zu zahlen.

3. Sämtliche Zahlungen sind in € (Euro) ausschließlich an den Lieferer zu leisten. Vertreter haben kein Inkasso.
4. Transport- und Palettenkosten sowie Kosten für Arbeitsleistungen und mitgelieferte Handelswaren sind nicht skontierfähig.
5. Bei Überschreitung des vereinbarten Zahlungstermins werden Zinsen in gesetzlicher Höhe berechnet, sofern der Lieferer nicht einen höheren Schaden nachweist. Dem Besteller bleibt der Nachweis fehlenden Verschuldens vorbehalten.
6. Aufrechnungsrechte stehen dem Besteller nur zu, wenn seine Ansprüche rechtskräftig festgestellt sind, unstreitig oder von uns anerkannt sind. Der Besteller ist zur Ausübung eines Zurückbehaltungsrechts insoweit befugt, als sein Gegenanspruch auf dem gleichen Vertragsverhältnis beruht.
7. Ein Zahlungseingang dient, vorbehaltlich einer ausdrücklichen abweichenden Tilgungsbestimmung, zuerst zum Ausgleich etwa noch vorhandener, fälliger, offener Posten; der überschießende Betrag wird dann auf die Rechnung, für die die Zahlung bestimmt war, angerechnet.
8. Ansprüche gegen uns dürfen nicht an Dritte abgetreten werden.

VIII. FORMEN (WERKZEUGE)

1. Der Lieferer ist und bleibt Eigentümer im Zusammenhang mit dem Auftrag durch ihn selbst oder einen von ihm beauftragten Dritten hergestellten Formen. Die Berechnung von (anteiligen) Formenkosten ist kein Hinweis darauf, dass der Besteller Eigentümer der Formen werden soll. Formen werden nur für Aufträge des Bestellers verwendet, solange der Besteller seinen Zahlungs- und Abnahmeverpflichtungen nachkommt. Werden die Formen im Rahmen des üblichen Gebrauchs durch Abnutzung unbrauchbar, kann der Lieferer erneut (anteilige) Formenkosten berechnen. Der Lieferer ist nur dann zum kostenlosen Ersatz dieser Formen verpflichtet, wenn diese zur Erfüllung einer dem Besteller zugesicherten Ausbringungsmenge erforderlich sind. Die Verpflichtung des Lieferers zur Aufbewahrung erlischt zwei Jahre nach der letzten Teilleieferung aus der Form nach vorheriger Benachrichtigung des Bestellers.
2. Der Preis für Formen enthält auch die Kosten für einmalige Bemusterung, nicht jedoch die Kosten für Prüf- und Bearbeitungsvorrichtungen sowie für vom Besteller veranlasste Änderungen. Kosten für weitere Bemusterungen, die der Lieferer zu vertreten hat, gehen zu seinen Lasten.
3. Soll vereinbarungsgemäß der Besteller Eigentümer der Formen werden, bedarf es hierzu einer ausdrücklichen schriftlichen Vereinbarung. Das Eigentum geht in diesem Fall nach vollständiger Zahlung des Kaufpreises über. Die Übergabe der Formen an den Besteller wird durch die Aufbewahrung zugunsten des Bestellers ersetzt. Unabhängig von dem gesetzlichen Herausgabeanspruch des Bestellers und von der Lebensdauer der Formen ist der Lieferer bis zur Beendigung des Vertrages zu ihrem ausschließlichen Besitz berechtigt. Der Lieferer hat die Formen als Fremdeigentum zu kennzeichnen und auf Verlangen des Bestellers auf dessen Kosten zu versichern.
4. Bei bestellereigenen Formen gemäß Absatz 3 und/oder vom Besteller leihweise zur Verfügung gestellten Formen beschränkt sich die

Haftung des Lieferers bezüglich Aufbewahrung und Pflege auf die Sorgfalt wie in eigenen Angelegenheiten. Kosten für die Wartung und Versicherung trägt der Besteller. Die Verpflichtungen des Lieferers erlöschen, wenn nach Erledigung des Auftrages und entsprechender Aufforderung der Besteller die Formen nicht binnen angemessener Frist abholt. Solange der Besteller seinen vertraglichen Verpflichtungen nicht in vollem Umfange nachgekommen ist, steht dem Lieferer in jedem Fall ein Zurückbehaltungsrecht an den Formen zu.

IX. MATERIALBESTELLUNGEN

1. Werden Materialien vom Besteller geliefert, so sind sie auf seine Kosten und Gefahr mit einem angemessenen Mengenzuschlag von mindestens 5 % rechtzeitig und in einwandfreier Beschaffenheit anzuliefern.
2. Bei Nichterfüllung dieser Voraussetzungen verlängert sich die Lieferzeit angemessen. Außer in Fällen höherer Gewalt trägt der Besteller die entstehenden Mehrkosten auch für Fertigungsunterbrechungen.

X. SCHADENERSATZANSPRÜCHE

1. Schadensersatzansprüche gegen uns, sowie unsere Erfüllungs- oder Verrichtungsgehilfen, gleich aus welchem Rechtsgrund, insbesondere auch für indirekte und Folgeschäden, sind ausgeschlossen. Dies gilt nicht in Fällen des Vorsatzes, der groben Fahrlässigkeit, des Fehlens zugesicherter Eigenschaften, der Verletzung von Leben, Körper oder Gesundheit sowie der schuldhaften Verletzung vertragswesentlicher Pflichten. Im letztgenannten Fall ist unsere Haftung auf den vertragstypischen, vorhersehbaren Schaden begrenzt.

XI. SCHUTZRECHTE

1. Hat der Lieferer nach Zeichnungen, Modellen, Mustern oder unter Verwendung von beigestellten Teilen des Bestellers zu liefern, so steht der Besteller dafür ein, dass Schutzrechte Dritter im Bestimmungsland der Ware hierdurch nicht verletzt werden. Der Lieferer wird den Besteller auf ihm bekannte Rechte hinweisen. Der Besteller hat den Lieferer von Ansprüchen Dritter freizustellen und den Ersatz des entstandenen Schadens zu leisten. Wird diesem die Herstellung oder Lieferung von einem Dritten unter Berufung auf ein ihm gehöriges Schutzrecht untersagt, so ist der Lieferer ohne Prüfung der Rechtslage berechtigt, die Arbeiten bis zur Klärung der Rechtslage durch den Besteller und den Dritten einzustellen. Sollte dem Lieferer durch die Verzögerung die Weiterführung des Auftrages nicht mehr zumutbar sein, so ist er zum Rücktritt berechtigt.
2. Dem Lieferer überlassene Zeichnungen und Muster, die nicht zum Auftrag geführt haben, werden auf Wunsch zurückgesandt; sonst ist er berechtigt, sie drei Monate nach Abgabe des Angebotes zu vernichten. Diese Verpflichtung gilt für den Besteller entsprechend. Der zur Vernichtung Berechtigte hat den Vertragspartner von seiner Vernichtungsabsicht rechtzeitig vorher zu informieren.
3. Dem Lieferer stehen die Urheber- und ggf. gewerbliche Schutzrechte, insbesondere alle Nutzungs- und Verwertungsrechte an den von ihm oder von Dritten in seinem Auftrag gestalteten Modellen, Formen und Vorrichtungen, Entwürfen und Zeichnungen zu.
4. Sollten sonstige Rechtsmängel vorliegen, gilt für diese Nr. VI. entsprechend.

5. Sofern nichts anderes vereinbart, liefert der Besteller lediglich im Land des Lieferortes frei von gewerblichen Schutzrechten und Urheberrechten Dritter. Sofern ein Dritter wegen der Verletzung von Schutzrechten durch vertragsgemäß genutzte Lieferungen gegen den Besteller berechnete Ansprüche erhebt, wird dieser innerhalb einer Verjährungsfrist von einem Jahr ab Lieferung nach seiner Wahl für die betreffende Lieferung entweder ein Nutzungsrecht erwirken, sie so ändern, dass das Schutzrecht nicht verletzt wird oder austauschen. Ist dies dem Besteller nicht zu angemessenen Bedingungen möglich, stehen dem Besteller die gesetzlichen Rücktritts- und Minderungsrechte unter Ausschluss jeglichen Schadensersatzanspruches zu. Die Begrenzung gilt nur, soweit der Lieferer, seine gesetzlichen Vertreter oder Erfüllungsgehilfen nicht vorsätzlich oder grob fahrlässig gehandelt haben. Die vorstehend genannten Verpflichtungen bestehen nur, soweit der Besteller vom Dritten geltend gemachte Ansprüche unverzüglich schriftlich mitteilt, eine Verletzung nicht anerkennt und dem Lieferer alle Abwehrmaßnahmen und Vergleichsverhandlungen vorbehalten bleiben. Ansprüche des Bestellers sind ausgeschlossen, soweit dieser die Schutzrechtsverletzung zu vertreten hat. Dies gilt auch, soweit die Schutzrechtsverletzung auf speziellen Vorgaben des Bestellers beruht.

XII. ERFÜLLUNGORT UND GERICHTSSTAND

1. Ausschließlicher Gerichtsstand ist am Firmensitz des Lieferers. Der Lieferer kann nach seiner Wahl auch Klage am Sitz des Bestellers erheben.
2. Es gilt ausschließlich deutsches Recht. Die Anwendung des Übereinkommens der Vereinten Nationen vom 11. April 1980 über Verträge über den nationalen Warenkauf (BGB 1989 S. 586) für die Bundesrepublik Deutschland (BGB 1990 S. 1477) ist ausgeschlossen.

Hahn-Flughafen, 01.10.2021

GARANTIE FÜR hanit® KUNSTSTOFF-RECYCLING-PRODUKTE

1. GARANTIEDAUER

Für Bestellungen seit dem 01.01.2011 garantieren Ihnen die Unternehmen der HAHN Gruppe, dass unsere hanit® Kunststoff-Recycling-Produkte zum Zeitpunkt der Lieferung und 20 Jahre danach frei von Materialfehlern sind.

Die Farbgebung ist nicht Bestandteil der Garantie.

2. MATERIALEIGENSCHAFTEN

Bei hanit® Kunststoff-Recycling-Produkten können Schwankungen in Abmessung (bis zu 3 %) und Farbe auftreten. Produktionstechnisch bedingt können die Oberflächen von Recycling-Produkten strukturiert sein und die Profile und Fertigteile Einschlüsse bzw. Lunker enthalten.

3. GARANTIEBEDINGUNGEN

Wenn unsere hanit® Kunststoff-Recycling-Produkte in der Garantiezeit bei sachgemäßem Einsatz und Verwendung Materialfehler aufweisen, werden wir Ihnen die Ware nach erfolgter Prüfung ersetzen (Ersatzlieferungsgarantie).

Voraussetzung für unsere Garantieleistung ist, dass Montage und Anwendung der Produkte gemäß der vorliegenden Montageanleitungen und Einbauempfehlungen erfolgt sind.

Jegliche andere Erstattung für Transportkosten, Installation, Neuinstallation, Folgeschäden, Abbau oder andere Kosten sind von der Garantie ausgeschlossen.

4. BEARBEITUNG DER GARANTIE

Für die korrekte und zügige Abwicklung im Garantiefall wenden Sie sich bitte schriftlich an uns mit folgenden Anlagen:

- » Kopie der Rechnung
- » Detaillierte Beschreibung des Mangels
- » Bildmaterial und/oder Muster des beanstandeten Produkts

5. AUSSCHLUSS DER GARANTIE

Ausgeschlossen von der Garantie sind:

- » Mängel, die auf normale Abnutzung zurückzuführen sind.
- » Mängel wie z.B. Verfärbungen oder Ausdehnungen, die durch Klima- und Wetterbedingungen hervorgerufen werden.
- » Mängel, die auf das Verhalten des Kunden oder von Dritten zurückzuführen sind (unsachgemäße Verwendung und Montage, Veränderung am Produkt, Verwendung von Fremdteilen, unsachgemäße(r) Transport, Verpackung und Lagerung).
- » 2. Wahl und Restpostenverkäufe
- » Sonderanfertigungen, Industrieprofile, -fertigteile und -systeme
- » Nicht von den Unternehmen der HAHN Gruppe hergestellte Waren
- » Armierte Pfosten und Bretter, deren Garantie auf 5 Jahre begrenzt ist

6. ZUSTÄNDIGER GERICHTSSTAND

Gerichtstand ist der Firmensitz des Lieferers. Diese Garantie gilt neben unseren Allgemeinen Geschäftsbedingungen. Es gilt ausschließlich deutsches Recht.

Hahn-Flughafen, 01.10.2021

IMPRESSUM

HAHN Kunststoffe GmbH

Gebäude 1027 · 55483 Hahn-Flughafen

Telefon: +49 (0) 6543 9886 - 0

Telefax: +49 (0) 6543 9886 - 97 (Verwaltung)

Telefax: +49 (0) 6543 9886 - 99 (Vertrieb)

E-Mail: info@hahnkunststoffe.de

Web: www.hanit.de

GESTALTUNG & REALISATION

Werbeagentur zweipunktnull GmbH
www.zweipunktnull.de

URHEBERRECHT

Der Nachdruck, auch auszugsweise, ist nur mit schriftlicher Genehmigung durch die HAHN Kunststoffe GmbH und entsprechender Quellenangabe gestattet. Dies gilt auch für die Aufnahme in elektronische Datenbanken und Vervielfältigungen auf CD-ROM.

SONSTIGES

Wir übernehmen keine Haftung für Druckfehler. Irrtümer vorbehalten, technische Änderungen und Verbesserungen sind möglich und behalten wir uns ebenfalls vor. Farben können drucktechnisch bedingt von den Originalen abweichen. Alle Produktabbildungen ähnlich. Produktabbildungen nicht maßstabsgetreu.

BILDNACHWEIS

3D-Visualisierungen: zweipunktnull, Fotos: Thorsten Gauls · www.gauls-die-fotografen.com, Stockmaterial: www.fotolia.de, www.istockphoto.com, 500px.com

HAHN

KUNSTSTOFFE

HAHN Kunststoffe GmbH

Hauptverwaltung / Vertriebsbüro West
Gebäude 1027
55483 Hahn-Flughafen

- ☎ +49 (0) 6543 9886 - 0
- 📠 +49 (0) 6543 9886 - 97 (Verwaltung)
- 📠 +49 (0) 6543 9886 - 99 (Vertrieb)
- ✉ info@hahnkunststoffe.de
- 🌐 www.hanit.de

Vertriebsbüro Nord

Gewerbestraße 2a, 21781 Cadenberge

- ☎ +49 (0) 4777 808887 - 0
- 📠 +49 (0) 4777 808887 - 9
- ✉ cadenberge@hahnkunststoffe.de

Vertriebsbüro Ost

Damaschke Weg 24, 06366 Köthen

- ☎ +49 (0) 3496 2164 - 45
- 📠 +49 (0) 3496 2164 - 46
- ✉ koethen@hahnkunststoffe.de

Vertriebsbüro Süd

Pfaffenweg 35, 89231 Neu-Ulm

- ☎ +49 (0) 731 80011 - 281
- 📠 +49 (0) 731 80011 - 283
- ✉ neu-ulm@hahnkunststoffe.de

www.hanit.de

HAHN France S.A.S.

57245 Peltre, Frankreich
☎ +33 (0) 3 87 57 57 10
🌐 www.hahnfrance.fr

HAHN Plastics Ltd.

Swinton M27 8LJ, Vereinigtes Königreich
☎ +44 (0) 161 850 1965
🌐 www.hahnplastics.com

HAHN Plastics (North America) Ltd.

Waterloo, ON N2V 1N3, Kanada
☎ +1 (519) 218-8800
🌐 www.hahnplastics.ca

PRECO SYSTEM S.R.L.

33013 Gemona del Friuli (UD), Italien
☎ +39 (0) 432 970597
🌐 www.plasticariciclata.it

HAHN Iberia Plástico Reciclado S.L.U.

20305 Irún, Spanien
☎ +34 (0) 943 63 45 00
🌐 www.hahniberia.com